

2013-2022 YILI İŞ BİTİRME ÖZET TABLO (ÇED YÖNETMELİĞİ EK-1/EK-2 LİSTESİ)

Berka MÜHENDİSLİK
Çevre Madencilik ve Danışmanlık Hizmetleri Limited Şirketi

Yıl	Ocak	Şubat	Mart	Nisan	Mayıs	Haziran	Temmuz	Ağustos	Eylül	Ekim	Kasım	Aralık	Toplam
2013													1
2014	3	4	4	4	6	4	3	3	5	3	4	7	50
2015	3	3	4	6	7	6	11	1	6	5	2	4	58
2016	7	5	5	4	7	5	6	4	6	4	3	8	64
2017	5	7	3	1	5	5	7	3	6	4	3	4	53
2018	2	1	5	10	4		8	2	3	1	5	4	45
2019	3	4	4	3	5	2	3		5	2	2	2	35
2020	4	5	4	2	3	3	4	1	2	3	5	5	36
2021	1	5	4	2	3	5	2	2	1	2	4	3	31
2022	2	2	2	4	4	4	6	5	4	3	12	4	48
Toplam	30	34	35	32	43	34	47	25	38	27	29	47	421

EK1 - EK2 Kodu ölçütüne göre EK1 - EK2 Kodu Sayısı		Son Yüklenen PTD	
PTD	293	http://eced.csbgov.tr/jsp/ek1/9996#	
Bilinmiyor	61	Son Yüklenen ÇED Başvuru Dosyası	
SSV ÇED	34	http://eced.csbgov.tr/jsp/ek1/9521#	
ÇED Raporu	18	Son Yüklenen ÇED Raporu	
ÇBD	15	http://eced.csbgov.tr/jsp/ek1/9119#	
		Son Yüklenen Son Yüklenen SSV ÇED	
		http://eced.csbgov.tr/jsp/ek1/40696	

Proje Adı Filtresi

Search

Proje Sayısı		Sektör	Alt Sektör
421		11	34
ÇBD	15	ÇED	18
		Nihai ÇED (Boş)	34
		SSV ÇED	34
		PTD	293
		Bilinmiyor	61

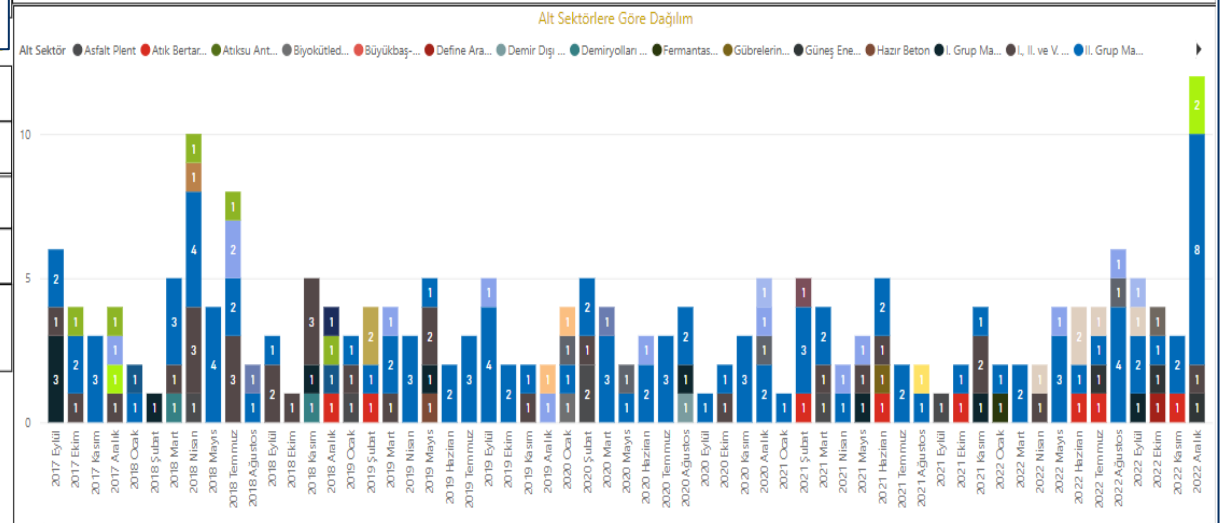
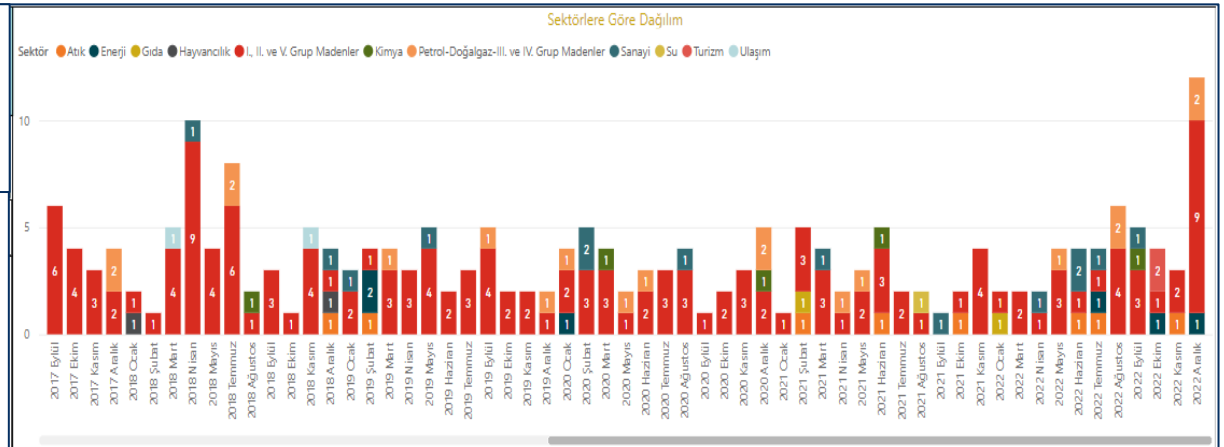

Çevre Firması	Atık	Enerji	Gıda	Hayvancılık	I., II. ve V. Grup Madenler	Kıyma	Kimya	Konut	Petrol-Doğalgaz-III. ve IV. Grup Madenler	Sanayi	Su	Tarım	Turizm	Ulaşım	Toplam	
BERKA MÜH. ÇEVRE MADENCİLİK VE DAN. HİZMETLERİ LTD. ŞTİ.	15	10	1	4	280		6			16	24	1		2	1	360

REFERANS İŞ BİTİRME TABLOSU (ÇED YÖNETMELİĞİ EK-1 LİSTESİ PROJELER)

KARAR TARİHİ	SEKTÖR	PROJENİN ADI	PROJE SAHİBİ	İLİ	KARAR SONUCU
-	ENERJİ YATIRIMLARI	GÜNEŞ ENERJİ SANTRALİ KAPASİTE ARTIŞI	YILMAZ UN VE GIDA SANAYİ TİCARET LİMİTED ŞİRKETİ	TOKAT	SÜRECİ DEVAM EDEN
-	ENERJİ YATIRIMLARI	LİSANSIZ GÜNEŞ ENERJİ SANTRALİ (GES-1 Kapasitesi: 8,11 MWm/6,24 MWe, 8,17 ha, GES-2 Kapasitesi: 4,75 MWm/3,6 MWe, 5,22 ha; Toplam Tesis Kapasitesi: 12,86 MWm/9,84 MWe, 13,39 ha)	SEZERSAN MATBAACILIK VE AMBALAJ SANAYİ TİCARET ANONİM ŞİRKETİ	AKSARAY	SÜRECİ DEVAM EDEN
28.12.2022	AGREGA VE DOĞALTAŞ	20067769 NOLU KALKER OCAĞI VE KIRMA-ELEME TESİSİ KAPASİTE ARTIRIMI	BAKIRCILAR MADENCİLİK İNŞ. SAN. VE TİC. LTD. ŞTİ.	KIRKLARELİ	OLUMLU
17.10.2022	AGREGA VE DOĞALTAŞ	19243 NOLU KALKER OCAĞI KAPASİTE ARTIRIMI	Z A MADENCİLİK SAN. VE TİC.A.Ş.	İZMİR	OLUMLU
1.08.2022	ENERJİ YATIRIMLARI	(9 TÜRBİN-36 MWm/27 MWe) ÇAMINBAŞI RÜZGAR ENERJİ SANTRALİNE YARDIMCI KAYNAK GÜNEŞ ENERJİ SANTRALİ (YARDIMCI KAYNAK GES KAPASİTESİ: 27 MWm/27 MWe, 40.40 HA; TOPLAM TESİS KAPASİTESİ: 63 MWm/27 MWe)	ESİN RÜZGAR ENERJİ ÜRETİM SANAYİ VE TİCARET ANONİM ŞİRKETİ	KONYA	OLUMLU
28.07.2022	AGREGA VE DOĞALTAŞ	200903217 NOLU KALKER OCAĞI VE KIRMA-ELEME TESİSİ KAPASİTE ARTIRIMI	ŞAHKAR MADENCİLİK BETON SAN. İNŞ. NAK. TUR. VE TİC. LTD. ŞTİ.	GÜMÜŞHANE	OLUMLU
20.07.2022	AGREGA VE DOĞALTAŞ	200701800 NOLU KALKER OCAĞI VE KIRMA-ELEME TESİSİ KAPASİTE ARTIŞI	CANTAŞ İNŞ. VE TİC. LTD. ŞTİ.	EDİRNE	OLUMLU
7.06.2022	AGREGA VE DOĞALTAŞ	S:86447 VE S:86448 NOLU KALKER OCAKLARI VE KIRMA-ELEME TESİSİ	İSMAİL HALEZEROĞLU	BURSA	OLUMLU
1.06.2022	AGREGA VE DOĞALTAŞ	200611111 NOLU KALKER OCAĞI VE KIRMA-ELEME TESİSİ KAPASİTE ARTIRIMI	ÖZAYKUT YAPI A.Ş.	MUŞ	OLUMLU
16.08.2021	AGREGA VE DOĞALTAŞ	200708241 NOLU KALKER OCAĞI, KIRMA-ELEME, HAZIR BETON, PARKE ÜRETİM TESİSİ KAPASİTE ARTIŞI VE İLAVE ASFALT PLENT TESİSİ	ŞEFİKOĞULLARI İNŞ. NAK. AK. SAN. VE T.C. LTD. ŞTİ.	KONYA	OLUMLU
29.06.2021	AGREGA VE DOĞALTAŞ	85177 NOLU KALKER OCAĞI, KIRMA - ELEME - YIKAMA TESİSİ, MİKRONİZE KIRMA TESİSİ KAPASİTE ARTIRIMI VE İLAVE HAZIR BETON TESİSİ İLE MEKANİK PLENT TESİSİ	ÖZEN HAFRİYAT KUM NAK. İNŞ. MERMER TİC. VE SAN. LTD. ŞTİ.	AMASYA	OLUMLU
21.06.2021	PETROL VE METALİK MADENLER	200809634 NOLU KURŞUN - BARİT OCAĞI	MİR SERHAT MADENCİLİK SAN. LTD. ŞTİ.	MALATYA	OLUMLU
20.04.2021	AGREGA VE DOĞALTAŞ	200702898 İŞLETME RUHSAT NOLU KALKER OCAĞI VE KIRMA-ELEME TESİSİ KAPASİTE ARTIRIMI	YUNUS İNŞAAT TİCARET VE TURİZM A.Ş.	KARAMAN	OLUMLU
8.04.2021	AGREGA VE DOĞALTAŞ	52660, 74324 VE 20054419 NOLU KALKER OCAKLARI, KIRMA - ELEME TESİSİ, HAZIR BETON SANTRALLERİ VE ASFALT PLENT TESİSİ KAPASİTE ARTIRIMI İLE İLAVE KIRMA - ELEME TESİSİ VE KİREÇ ÜRETİM TESİSİ	AKÇA HAZIR BETON SAN. VE TİC. A.Ş.	DENİZLİ	OLUMLU
31.12.2020	ATIK KİMYA TESİSLERİ	POLİMERİZASYON (PLASTİFİYAN), TERMAL VE KATALİTİK KIRMA, BAZ YAĞ ÜRETİMİ, TEHLİKELİ ATIKLARDAN BİTÜM GERİ KAZANIMI, SÜLFONİK ASİT VE PETROL SÜLFONATLARI ÜRETİMİ, MADENİ YAĞ KATKISI (ESTER VE PETROL YUM SÜLFONAT BAZLI) ÜRETİM TESİSİ	GOLTEKS PETROL VE KİMYA SAN. TİC. LTD. ŞTİ.	ÇANAKKALE	OLUMLU
9.10.2020	AGREGA VE DOĞALTAŞ	201800893 RUHSAT NOLU II - B GRUBU BLOK MERMER OCAĞI	KEPEZ MERMERCİLİK İNŞAAT TARIM ÜRÜNLERİ HAYVANCILIK BESİCİLİK SAN. TİC. LTD. ŞTİ.	SİVAS	OLUMLU

KARAR TARİHİ	SEKTÖR	PROJENİN ADI	PROJE SAHİBİ	İLİ	KARAR SONUCU
2.10.2020	AGREGA VE DOĞALTAŞ	20067769 NOLU KALKER OCAĞI VE KIRMA - ELEME TESİSİ KAPASİTE ARTIRIMI	BAKIRCILAR MADENCİLİK İNŞ. SAN. VE TİC. LTD. ŞTİ.	KIRKLARELİ	OLUMLU
18.06.2020	AGREGA VE DOĞALTAŞ	81001 NOLU KALKER OCAĞI, KIRMA-ELEME VE MOZAİK İMALAT TESİSLERİ KAPASİTE ARTIŞI	MERMER MOZAİK MAD. SAN. VE TİC. A. Ş.	KONYA	OLUMLU
11.03.2020	AGREGA VE DOĞALTAŞ	86413 (ER.2603061) NOLU BAZALT OCAĞI VE KIRMA - ELEME TESİSİ	ATA HOTELCİLİK NAK. MAD. AKARYAKIT TURZ. İNŞ. GIDA ÜRÜN. İTH. İHR. SAN. VE TİC. LTD. ŞTİ.	EDİRNE	OLUMLU
28.02.2020	AGREGA VE DOĞALTAŞ	20065089 NOLU BAZALT OCAĞI VE KIRMA-ELEME TESİSİ KAPASİTE ARTIRIMI	KURTYAPI HAFRİYAT İNŞ. GIDA SAN. VE TİC. LTD. ŞTİ.	ÇANAKKALE	OLUMLU
20.12.2019	AGREGA VE DOĞALTAŞ	84740 VE 84742 NOLU KALKER OCAKLARI VE KIRMA-ELEME TESİSİ	CEMİL DANIŞ	KIRKLARELİ	OLUMLU
13.12.2019	AGREGA VE DOĞALTAŞ	32056 NOLU MERMER OCAĞI VE MERMER KESİM FABRİKASI KAPASİTE ARTIRIMI	GARTUN MADENCİLİK END. MÜH.SAN. VE TİC. LTD. ŞTİ.	KARABÜK	OLUMLU
8.10.2019	ENERJİ YATIRIMLARI	AYAŞ - İLHAN BARAJI, SULAMASI, MALZEME (KAYA VE KUM - ÇAKIL) OCAKLARI, KIRMA - ELEME VE HAZIR BETON TESİSİ	DSİ 5. BÖLGE MÜDÜRLÜĞÜ	ANKARA	OLUMLU
30.07.2019	AGREGA VE DOĞALTAŞ	53822 NOLU SAHANIN 79,5636 HEKTARLIK KISMINDA PLANLANAN 3225600 TON/YIL KAPASİTELİ DOLOMİT OCAĞI VE KIRMA-ELEME TESİSİ İLE MICİR KARIŞTIRMA TESİSİ KAPASİTE ARTIRIMI	ATMALIOĞLU İNŞ. TAAH. SAN. VE TİC. LTD. ŞTİ.	MANİSA	OLUMLU
30.07.2019	AGREGA VE DOĞALTAŞ	37446 NOLU MERMER OCAĞI KAPASİTE ARTIRIMI	METİN HAFRİYAT VE MERMER SAN. LTD. ŞTİ.	AMASYA	OLUMLU
1.07.2019	AGREGA VE DOĞALTAŞ	76545 VE 70517 NOLU KALKER OCAKLARI, KIRMA - ELEME TESİSİ, PARKE TAŞI ÜRETİM TESİSİ, YIKAMA - ELEME TESİSİ VE MEKANİK PLENT TESİSİ KAPASİTE ARTIRIMI VE İLAVE ASFALT PLENT TESİSİ VE HAZIR BETON TESİSİ	ÖZEN HAFRİYAT KUM NAK. İNŞ. MERMER TİC. VE SAN. LTD. ŞTİ.	AMASYA,	OLUMLU
24.04.2019	AGREGA VE DOĞALTAŞ	20054474 VE 20054475 NOLU KALKER OCAKLARI, KIRMA-ELEME TESİSİ VE HAZIR BETON TESİSİ KAPASİTE ARTIŞI VE İLAVE ASFALT PLENT TESİSİ	AMİROĞLU MADENCİLİK KÖMÜR İNŞ. HAF. VE NAK. SAN. VE TİC. A.Ş.	DENİZLİ	OLUMLU
12.04.2019	AGREGA VE DOĞALTAŞ	71143 NOLU KALKER OCAĞI VE KIRMA - ELEME TESİSİ	YURTÇULAR NAK. İNŞ. HAFR. MAD. HAZIR BET. PEYZAJ TAAH. SAN. VE TİC. LTD. ŞTİ.	ANKARA	OLUMLU
18.01.2019	TARIM VE GIDA	YUMURTA TAVUKÇULUĞU VE YARKA ÜRETİM TESİSİ KAPASİTE ARTIŞI	NUR TARIM HAYVANCILIK NAK. SAN. VE TİC. LTD. ŞTİ.	KONYA	OLUMLU
14.11.2018	AGREGA VE DOĞALTAŞ	20053682 NOLU KALKER OCAĞI VE KIRMA-ELEME TESİSİ KAPASİTE ARTIRIMI	KOCALAR İNŞ. SAN. MAD. CE TİC. A. Ş.	ANKARA	OLUMLU
6.07.2018	PETROL VE METALİK MADENLER	30298 NOLU PERLİT OCAĞI, KIRMA-ELEME, YIKAMA-ELEME VE PAKETLEME TESİSİ KAPASİTE ARTIŞI İLE BRİKET ÜRETİM TESİSİ	ÜNPER MADENCİLİK İNŞ. TAAH. TAŞ. DIŞ TİC. LTD. ŞTİ.	ERZİNCAN	OLUMLU
21.05.2018	AGREGA VE DOĞALTAŞ	200710519 NOLU KALKER OCAĞI VE KIRMA-ELEME TESİSİ KAPASİTE ARTIŞI	ICC GRUP MADENCİLİK NAK. TİC.A.Ş.	DENİZLİ	OLUMLU
19.03.2018	AGREGA VE DOĞALTAŞ	İR:20063589 NOLU META KUMTAŞI OCAĞI, KIRMA-ELEME TESİSİ VE YIKAMA ELEME TESİSİ KAPASİTE ARTIŞI	UĞUR KARTAL	İSTANBUL	OLUMLU
14.01.2018	TARIM VE GIDA	YUMURTA TAVUKÇULUĞU VE YARKA ÜRETİM TESİSİ KAPASİTE ARTIRIMI VE GÜBRE İŞLEME TESİSİ	BARANOGLAR TAVUKÇULUK GIDA YEM SAN. VE TİC. A.Ş.	KONYA	OLUMLU
7.12.2017	AGREGA VE DOĞALTAŞ	TRAS OCAĞI	ÖZCAN ATALI	BOLU	OLUMLU
13.10.2017	SANAYİ YATIRIMLARI	ERBAA TOPRAK SANAYİ İHTİSAS OSB	ERBAA OSB MÜTEŞEBBİS TEŞEKKÜL BAŞKANLIĞI	TOKAT	OLUMLU
12.07.2017	AGREGA VE DOĞALTAŞ	KALKER OCAĞI VE KIRMA ELEME TES.KAP.ART. VE İLAVE YIKAMA ÜNİTESİ	AKÇANSA ÇİM. SAN. VE TİC. A.Ş.	TEKİRDAĞ	OLUMLU

KARAR TARİHİ	SEKTÖR	PROJENİN ADI	PROJE SAHİBİ	İLİ	KARAR SONUCU
23.05.2017	AGREGA VE DOĞALTAŞ	KALKER OCAĞI VE KIRMA -ELEM VE HAZIR BETON TES.KAP.ARTŞ. , İLAVE MİKRONİZE KIRMA TES.	ONUR-SAN MAD. İNŞ.HAZIR BETON TURZ. VE TAAH. LTD.ŞTİ.	ÇANAKKAL E	OLUMLU
15.05.2017	AGREGA VE DOĞALTAŞ	KALSİT OCAĞI VE KIRMA ELEME TES.KAP.ART. VE İLAVE ÖĞÜTME KALSİT VE MİKRONİZE KALSİT TESİSİ, GRANÜL TES.VE YAPI KİM.TES.	EGE AY MİKRONİZE KALSİT MAD. VE İNŞ.SAN.TİC.LTD.ŞTİ.	NİĞDE	OLUMLU
27.03.2017	ATIK KİMYA TESİSLERİ	BİYODİZEL YAKIT ÜRETİM TESİSİ VE BİTKİSEL ATIK YAĞ GERİ KAZANIMI HAMMADDE ORANI DEĞİŞİKLİĞİ	DB TARIMSAL ENERJ.SAN.VE TİC.A.Ş.	İZMİR	OLUMLU
27.03.2017	ATIK KİMYA TESİSLERİ	KIRŞEHİR BİYOGAZ TESİSİ KAP.ARTŞ.	KÖRPINAR BİYOGAZ ENJ.ÜR.SAN.VE TİC.A.Ş.	KIRŞEHİR	OLUMLU
8.02.2017	PETROL VE METALİK MADENLER	ALÇITAŞI OCAĞI	AKYÜZ MAD.İNŞ.NAK.ORM.ÜR.İÇ VE DIŞ TİC.LTD.ŞTİ	ESKİŞEHİR	OLUMLU
8.02.2017	PETROL VE METALİK MADENLER	ALÇITAŞI OCAĞI KAP.ARTŞ.	AKYÜZ MAD.İNŞ.NAK.ORM.ÜR.İÇ VE DIŞ TİC.LTD.ŞTİ	ESKİŞEHİR	OLUMLU
13.01.2017	AGREGA VE DOĞALTAŞ	KALKER OCAĞI VE KIRMA ELEME KAP.ARTŞ.	KÜÇÜKER TEKSTİL SAN.VE TİC. A.Ş.	KARAMAN	OLUMLU
12.12.2016	PETROL VE MADENCİLİK	KALKER OCAĞI VE KIRMA-ELEME TES.KAP.ARTŞ.	ETHEM DUMAN	AMASYA	OLUMLU
9.08.2016	PETROL VE MADENCİLİK	200906184 NOLU DİYABAZ OCAĞI VE 200806127 NOLU BAZALT OCAĞI İLE KIRMA - ELEME TESİSİ KAPASİTE ARTIRIMI	ANKARA İNŞAAT TİC. VE SAN. LTD. ŞTİ.	ÇANKIRI	OLUMLU
9.08.2016	PETROL VE MADENCİLİK	67319 VE 200805546 NOLU KALKER OCAKLARI VE KIRMA ELEME KAP.ARTŞ.	UĞUR İNŞ. TURZ. TAAH. SAN.TİC.VE MAD..LTD.ŞTİ	KARABÜK	OLUMLU
18.07.2016	PETROL VE MADENCİLİK	82801 RUHSAT NUMARALI KALKER OCAĞI	LİMAK ÇİMENTO SAN. VE TİC. A.Ş.	DİYARBAKIR	OLUMLU
9.03.2016	PETROL VE MADENCİLİK	74699 NOLU KALKER OCAĞI VE KIRMA ELEME TES. KAP. ART.	KUMSAN BETON KUM ÇAKIL MAD.TARIM İNŞ. SAN. VE TİC.LTD.ŞTİ	KIRŞEHİR	OLUMLU
16.02.2016	PETROL VE MADENCİLİK	20069373 NOLU KALKER OCAĞI İŞL. PATLATMA PLAN DİZAYNI DEĞİŞİKLİĞİ	AYC İNŞ.TAAH.SAN.TİC.LTD.ŞTİ.	ADANA	OLUMLU
1.10.2015	TARIM VE GIDA	YARKA ÜRETİM TESİSİ KAP. ART.	TUNÇLAR GIDA SAN.İÇ VE DIŞ.TİC.LTD.ŞTİ.	KONYA	OLUMLU
11.06.2015	PETROL VE MADENCİLİK	20050100 R.N. KALKER OCAĞI VE KIRMA ELEME TESİSİ KAP. ART.	ONUR-SAN MAD. İNŞ.HAZIR BETON TURZ. VE TAAH. LTD.ŞTİ.	KARABÜK	OLUMLU
21.05.2015	PETROL VE MADENCİLİK	72300 R.N. KALKER OCAĞI VE KIRMA ELEME TESİSİ KAP. ART.	HCG İNŞ.VE TİC.A.Ş.	MERSİN	OLUMLU
12.03.2015	PETROL VE MADENCİLİK	KALKER OCAĞI VE KIRMA-ELEME YIKAMA TESİSİ KAPASİTE ARTIRIMI MİKRONİZE TESİSİ	İBRAHİM ŞEN	KONYA	OLUMLU
31.12.2014	PETROL VE MADENCİLİK	200902664 NOLU KALKER OCAĞI VE KIRMA-ELEME TESİSİ KAPASİTE ARTIRIMI İLE İLAVE KIRMA-ELEME TESİSİ	ESERYOL İNŞAAT MAKİNE MADENCİLİK TAŞ. TUR. SAN. VE TİC. LTD. ŞTİ.	NİĞDE	OLUMLU
10.07.2014	PETROL VE MADENCİLİK	KIRMA ELEME TESİSİ KAPASİTE ARTIRIMI VE MICIR YIKAMA-ELEME TESİSİ	DERE MAD. İNŞ. YAPI MALZ. SAN. VE TİC. A.Ş.	İZMİR	OLUMLU
4.07.2014	PETROL VE MADENCİLİK	KALKER OCAĞI, MOBİL VE SABİT KIRMA ELEME TESİSİ VE MICIR YIKAMA-ELEME TESİSİ VE MICIR KARIŞTIRMA TESİSİ	DERE MAD. İNŞ. YAPI MALZ. SAN. VE TİC. A.Ş.	İZMİR	OLUMLU
26.06.2014	TARIM VE GIDA	ENTEĞRE ET ÜRÜNLERİ ÜRETİM TESİSİ	AKŞEKER TARIM ET ENTEĞRE TES. NAK. GIDA İTH. İHR. A.Ş.	KONYA	OLUMLU
12.05.2014	PETROL VE MADENCİLİK	20059275 NOLU IV. GRUP KUVARSİT OCAĞI VE CEVHER HAZIRLAMA TESİSİ İLE KUVARSİT KUMU OCAĞI VE CEVHER HAZIRLAMA TESİSİ KAPASİTE ARTIRIMI	SELİM SÜLEYMAN ÖZDEN	İSTANBUL	OLUMLU

KARAR TARİHİ	SEKTÖR	PROJENİN ADI	PROJE SAHİBİ	İLİ	KARAR SONUCU
28.04.2014	PETROL VE MADENCİLİK	KIRMA-ELEME TESİSİ KAPASİTE ARTIRIMI	KAYALAR HAFR. TURZ. MAD. TİC. TAŞ. OTO. SAN. YAT. KOM. İNŞ. LTD. ŞTİ.	ANTALYA	OLUMLU
13.02.2014	PETROL VE MADENCİLİK	KALKER OCAĞI VE KIRMA-ELEME TESİSİ KAPASİTE ARTIŞI	KO-BİMS BETON VE İNŞ. MALZ. SAN. TİC. A.Ş.	ANKARA	OLUMLU
12.02.2014	PETROL VE MADENCİLİK	KALKER OCAĞI VE KIRMA-ELEME TESİSİ KAPASİTE ARTIRIMI	HASAN YÜCEL OLGUNÇELİK	KONYA	OLUMLU
31.01.2014	PETROL VE MADENCİLİK	KİREÇ TAŞI OCAĞI KAPASİTE ARTIRIMI İLE KIRMA-ELEME TESİSİ VE HAZIR BETON TESİSİ	TOLGA CAN SALGARA	ANKARA	OLUMLU
19.11.2013	PETROL VE MADENCİLİK	KALKER OCAKLARI, KIRMA ELEME TESİSİ KAPASİTE ARTIRIMI	BİBERCİ MADENCİLİK MAKİNE ENERJİ PETROL TURİZM SAN. VE TİC. LTD. ŞTİ.	KONYA	OLUMLU
25.10.2013	PETROL VE MADENCİLİK	KALKER OCAĞI, KIRMA ELEME TESİSİ VE HAZIR BETON SANTRALİ	AKÇANSA ÇİM.SAN. VE TİC A.Ş.	TEKİRDAĞ	OLUMLU
5.08.2013	PETROL VE MADENCİLİK	KALKER OCAĞI VE KIRMA-ELEME TESİSİ KAPASİTE ARTIRIMI	ÖZTÜRK KARDEŞLER İNŞ. HAFR. NAK. MAD. TURZ. SEY. TEM. ZİR. VE PET. ÜR. İTH. İFR. SAN. VE TİC. LTD. ŞTİ.	HATAY - GAZİANTEP	OLUMLU
30.04.2013	PETROL VE MADENCİLİK	KALKER OCAĞI VE KIRMA ELEME TESİSİ KAPASİTE ARTIRIMI	EMİN DÖNMEZ	HATAY	OLUMLU
31.08.2010	PETROL VE MADENCİLİK	KALKER OCAĞI VE KIRMA ELEME TESİSİ	AYC İNŞ.TAAH.SAN.TİC.LTD.ŞTİ.	ADANA	OLUMLU
26.04.2010	PETROL VE MADENCİLİK	KALKER OCAĞI VE KIRMA ELEME TESİSİ	ALTINTAŞ KARDEŞLER BETON KÖMÜR NAK.İNŞ.MLZ.LTD.ŞTİ.	BALIKESİR	OLUMLU
25.02.2010	PETROL VE MADENCİLİK	KALSİT OCAĞI VE KIRMA-ELEME TESİSİ KAPASİTE ARTIŞI	KAYALAR HAFR.TUR.MAD.TİC.TAŞ.OTO.SAN.YAT. KOM.İNŞ.LTD.ŞTİ.	ANTALYA	OLUMLU
2.04.2009	PETROL VE MADENCİLİK	DOLOMİT OCAĞI VE KIRMA-ELEME TESİSİ KAPASİTE ARTIRIMI PROJESİ	BAHRİ ÖZKAN	MANİSA	OLUMLU

REFERANS İŞ BİTİRME TABLOSU (ÇED YÖNETMELİĞİ EK-2 LİSTESİ PROJELER)

PROJE SAHİBİNİN UNVANI	PROJE ADI	SEKTÖR	İL	İLÇE	TÜR	PROJENİN DURUMU
Esin Rüzgar Enerji Üretim San. ve Tic. A.Ş.	Çamınbaşı Rüzgar Enerji Santrali Kapasite Artırımı (35,1 MWm / 27 MWe)	Enerji	KONYA	SELÇUKLU	EK-2	ÇED Gerekli Değildir
Aladağ Rüzgar Enerji Üretim San. ve Tic. A.Ş.	Kuyulukoyak Rüzgar Enerji Santrali Kapasite Artırımı (19,5 MWm / 16 MWe)	Enerji	KONYA	SELÇUKLU SARAYÖNÜ	EK-2	ÇED Gerekli Değildir
FATİH AKÇAY	KARS BİYOGAZ TESİSİ (620 kWm/600 kWe)	Enerji	KARS	SARIKAMIS	EK-2	ÇED Gerekli Değildir
ALADAĞ RÜZGAR ENERJİ ÜRETİM SAN. VE TİC. A.Ş.	KUYULUKOYAK RÜZGAR ENERJİ SANTRALİ (16 MWm)	Enerji	KONYA	SELÇUKLU	EK-2	ÇED Gerekli Değildir
ESİN RÜZGAR ENERJİ ÜRETİM SAN. VE TİC. A.Ş.	ÇAMINBAŞI RÜZGAR ENERJİ SANTRALİ (27 MWm)	Enerji	KONYA	SELÇUKLU	EK-2	ÇED Gerekli Değildir
ESİN RÜZGAR ENERJİ ÜRETİM SAN. VE TİC. A.Ş.	ÇAMINBAŞI RÜZGAR ENERJİ SANTRALİ ALAN REVİZYONU	Enerji	KONYA	DEREBUCAK	EK-2	ÇED Gerekli Değildir
ALİ ACAR	1,6 MW GÜNEŞ ENERJİSİ	Enerji	KONYA	BEYSEHIR	EK-2	ÇED Gerekli Değildir
HAKAN SAKİN	RN:202200030 (ER: 3406054) NOLU MERMER OCAĞI	I., II. ve V. Grup Madenler	SAMSUN	VEZİRKÖPRÜ	EK-2	ÇED Gerekli Değildir
Göle Hazır Beton İmalat İnşaat Petrol Taşımacılık Madencilik Gıda Tarım ve Hayvancılık İthalat İhracat Sanayi Ticaret Limited Şirketi	RN: 89760 (ER: 3415139) NOLU SAHADA KALKER OCAĞI VE KIRMA ELEME TESİSİ	I., II. ve V. Grup Madenler	ARDAHAN	GÖLE	EK-2	ÇED Gerekli Değildir
TURKUAZ KONAKLAMA HİZMETLERİ TURİZMCİLİK AŞ.	BUSINESS KOCALAR OTEL	Turizm	ANKARA	ALTINDAG	EK-2	ÇED Gerekli Değildir
RS PETROL ÜRÜNLERİ SAN. VE TİC. LTD. ŞTİ.	MADENİ YAĞ (1.756 TON/YIL) VE GRES YAĞI (1.309 TON/YIL) ÜRETİM TESİSİ	Kimya	İZMİR	ÇİĞLİ	EK-2	ÇED Gerekli Değildir
MERZİFON HAZIR BETON İNŞ. OTOM. NAK. HAYV. TİC. LTD. ŞTİ.	RN:89612 NOLU KUMTAŞI OCAĞI VE KIRMA ELEME TESİSİ	I., II. ve V. Grup Madenler	AMASYA	GÜMÜSHACIKÖY	EK-2	ÇED Gerekli Değildir
ÖZDEMİRLER GROUP İNŞAAT TAAHHÜT MADENCİLİK ENERJİ TARIM HAYVANCILIK ORMAN ÜRÜNLERİ GIDA SANAYİ VE TİCARET LİMİTED ŞİRKETİ	ER:3409780 Kalker Ocağı, Kırma-Elementesi ve Mekanik Plant Tesisi	I., II. ve V. Grup Madenler	KASTAMONU	ARAÇ	EK-2	ÇED Gerekli Değildir
GALVOTEK GALVANİZ KAPLAMA METAL İMALAT SAN. VE TİC. LTD. ŞTİ.	METAL (GALVANİZ) KAPLAMA, YÜZEY TEMİZLEME VE BOYAMA TESİSİ	Sanayi	ÇANAKKALE	ÇAN	EK-2	ÇED Gerekli Değildir
FERHAT İŞLEK	202200271 (ER:3190787) NOLU RUHSATTA SONDAJ VE YARMA YÖNTEMİYLE MADEN ARAMA	Petrol-Doğalgaz-III. ve IV. Grup Madenler	KAYSERİ	SARIZ	EK-2	ÇED Gerekli Değildir
AREL ENTEGRE ATIK İŞLEME TESİSLERİ SAN. VE TİC. A.Ş.	TEHLİKELİ ATIK ÖN İŞLEM VE ATIKTAN TÜRETİLMİŞ YAKIT HAZIRLAMA TESİSLERİ	Atık	ANKARA	KAHRAMANKAZAN	EK-2	ÇED Gerekli Değildir
ÖNALLAR KİREÇ HAZIR SIVA HAZIR BETON MADENCİLİK	YIKAMA-ELEME VE MEKANİK PLENT TESİSİ	Petrol-Doğalgaz-III. ve IV. Grup Madenler	MANİSA	KULA	EK-2	ÇED Gerekli Değildir

PROJE SAHİBİNİN UNVANI	PROJE ADI	SEKTÖR	İL	İLÇE	TÜR	PROJENİN DURUMU
İNŞAAT MALZEMELERİ SAN. VE TİC. LTD. ŞTİ.						
CANTAŞ İNŞAAT VE TİC. LTD. ŞTİ.	89349 NOLU KALKER OCAĞI	I., II. ve V. Grup Madenler	EDİRNE	LALAPASA	EK-2	ÇED Gerekli Değildir
MODES ETİKET VE PROMOSYON HEDİYELİK EŞYA SAN. TİC. LTD. ŞTİ.	BOYAHANE (30 m ³) VE KAPLAMA (111.72 m ³) TESİSİ	Sanayi	AMASYA	MERZIFON	EK-2	ÇED Gerekli Değildir
DSİ 25. BÖLGE MÜDÜRLÜĞÜ	Çanakkale Bayramiç Karaköy Göleti ve Sulaması Projesi Kapsamında ER:3364928 Nolu Kalker Ocağı	I., II. ve V. Grup Madenler	ÇANAKKALE	BAYRAMIÇ	EK-2	ÇED Gerekli Değildir
MASİALÜX AYDINLATMA SAN. VE TİC. A.Ş.	BOYAHANE TESİSİ KAPASİTE ARTIŞI VE KAPALAMA TESİSİ	Sanayi	AMASYA	MERZIFON	EK-2	ÇED Gerekli Değildir
DSİ 3.Bölge Müdürlüğü	I(A) GRUBU KUM-ÇAKIL OCAĞI VE YIKAMA ELEM TESİSİ (5.45 HA. 145.449 TON/YIL)	I., II. ve V. Grup Madenler	SAKARYA	GEYVE	EK-2	ÇED Gerekli Değildir
CAFER SALDUZ	ER:3383311 NOLU BAZALT OCAĞI VE KIRMA- ELEME TESİSİ	I., II. ve V. Grup Madenler	ARDAHAN	GÖLE	EK-2	ÇED Gerekli Değildir
SAM HAYVANCILIK TARIM GIDA VE İNŞ. SAN. VE TİC. LTD. ŞTİ.	ALKOLLÜ İÇECEK (ŞARAP) ÜRETİM TESİSİ PROJESİ	Gıda	AMASYA	GÜMÜSHACIKÖY	EK-2	ÇED Gerekli Değildir
Ata-San Kum Eleme İnş. Taah. Turz. Nak. Tic. ve San. Ltd. Şti.	19.07.2013 Tarih ve 2013/07 Karar Nolu ÇED Gerekli Değildir Kararına Konu S:85661 Nolu Bazalt Ocağının Patlatma Dizayn Değişikliği	I., II. ve V. Grup Madenler	KARS	MERKEZ	EK-2	ÇED Gerekli Değildir
KARAYOLLARI 4. BÖLGE MÜDÜRLÜĞÜ	71/2021-01 Ruhsat Numaralı Bahçeli Taş Ocağı ve Kırma-Elemente Tesisi	I., II. ve V. Grup Madenler	KIRIKKALE	BAHSILI	EK-2	ÇED Gerekli Değildir
HAS MOZAIK NAKL.İN. PETR. VE TARIM. ÜRN. TİC. SAN. LTD. ŞTİ.	85555 NOLU KALSİT OCAĞI VE KIRMA ELEM TESİSİ ALAN ARTIRIMI	I., II. ve V. Grup Madenler	NİĞDE	MERKEZ	EK-2	ÇED Gerekli Değildir
TİMAY ÇİTÇİT RİVET VE PERÇİN SAN.VE TİC. A.Ş.	METAL KAPLAMA TESİSİ KAPASİTE ARTIŞI (29.55 m ³ HAVUZ HACMİNE İLAVE 88.15 m ³ KAPLAMA/DURULAMA + 25 m ³ BOYAHANE)	Sanayi	AMASYA	MERZIFON	EK-2	ÇED Gerekli Değildir
KARDEŞLER YAĞ SAN. VE TİC. LTD. ŞTİ.	BİTKİSEL ATIK YAĞ ARA DEPOLAMA TESİSİ (3120 TON/YIL KAPASİTELİ)	Atık	İZMİR	BORNOVA	EK-2	ÇED Gerekli Değildir
Karayolları 5. Bölge Müdürlüğü	33/2005-31 Nolu Sahada Kalker Ocağı ve Kırma-Elemente Tesisi Kapasite Artırımı İle Mekanik Plent Tesisi	I., II. ve V. Grup Madenler	MERSİN	TARSUS	EK-2	ÇED Gerekli Değildir
Detay Ev Gereçleri Dayanıklı Tüketim Malları San.ve Tic. Ltd. Sti.	METAL İŞLEME KAPLAMA BOYAMA TESİSİ KAPASİTE ARTIŞI	Sanayi	AMASYA	MERZIFON	EK-2	ÇED Gerekli Değildir
ELMADAĞ MADEN İŞLETMELERİ TAAH. İNŞ. SAN. VE TİC. A.Ş.	86029 NOLU KALKER OCAĞI ALAN VE KAPASİTE ARTIRIMI İLE KIRMA-ELEME TESİSİ KAPASİTE ARTIRIMI	I., II. ve V. Grup Madenler	ANKARA	ELMADAG	EK-2	ÇED Gerekli
ZEN GÜBRE TARIM SAN. VE TİC. A.Ş.	GÜBRE ÜRETİMİ VE PAKETLEME TESİSİ	Kimya	AMASYA	SULUOVA	EK-2	ÇED Gerekli Değildir
MYK MADEN PET. İNŞ. TAAH. NAK. MAK. TEKS. SAN. İTH. VE İHR. LTD. ŞTİ.	200811219 NOLU KALKER OCAĞINA İLAVE MERMER OCAĞI	I., II. ve V. Grup Madenler	AFYONKARAHİSAR	SANDIKLI	EK-2	ÇED Gerekli Değildir
ABEL MERMER MAD. İNŞ. TİC. SAN. İTH. VE İHR. LTD. ŞTİ.	202001096 NOLU MERMER OCAĞI	I., II. ve V. Grup Madenler	VAN	GÜRPINAR	EK-2	ÇED Gerekli Değildir
DSİ 7. BÖLGE MÜDÜRLÜĞÜ	Balkhisar Göleti ve Sulaması Projesine Ait Malzeme Ocakları (HÜİB:60/2019-03 ER:3376159 Nolu II(a) Grubu Patlatmalı	I., II. ve V. Grup Madenler	TOKAT	SULUSARAY	EK-2	ÇED Gerekli Değildir

PROJE SAHİBİNİN UNVANI	PROJE ADI	SEKTÖR	İL	İLÇE	TÜR	PROJENİN DURUMU
	Kireçtaşı Ocağı, HÜİB:60/2018-24 ER:3376169 Nolu I(b) Grubu Kil Ocağı ve ER:3374573 Nolu I(a) Grubu Kum-Çakıl Ocağı)					
Amesia Gıda Tarım Hay. Nak. San. ve Tic. Ltd. Şti.	Süt ve Süt Ürünleri Üretim Tesisi	Gıda	AMASYA	MERZIFON	EK-2	ÇED Gerekli Değildir
Sed-Yol İnşaat Nak. Mad. Turz. İth. İhr. San. ve Tic. A.Ş.	Asfalt Plent Tesisi (240 Ton/Saat, 15863 m2)	Sanayi	MANİSA	ŞEHZADELER	EK-2	ÇED Gerekli Değildir
ICC Grup Madencilik Nak. Tic. A.Ş.	202000985 (ER:3388241) Nolu Mermer Ocağı	I., II. ve V. Grup Madenler	AYDIN	BOZDOGAN	EK-2	ÇED Gerekli Değildir
EDE MADENCİLİK, TAŞIMACILIK, TARIM SAN. VE TİC. LTD. ŞTİ.	202000882 NOLU MANGANEZ OCAĞI VE KIRMA-ELEME KURUTMA AYIRMA TESİSİ	Petrol-Doğalgaz-III. ve IV. Grup Madenler	KAYSERİ	PINARBASI	EK-2	ÇED Gerekli Değildir
MURAT GÜLER	Kalker Ocağına Entegre Kıрма-Eleme Tesisi	I., II. ve V. Grup Madenler	AMASYA	SULUOVA	EK-2	ÇED Gerekli Değildir
DSİ 14. BÖLGE MÜDÜRLÜĞÜ	Yunuslu Göleti	Su	İSTANBUL	SİLE	EK-2	ÇED Gerekli Değildir
ÇERKEZLER MADENCİLİK SAN. TİC. LTD. ŞTİ.	MERMER OCAĞI ALAN VE KAPASİTE ARTIŞI	I., II. ve V. Grup Madenler	MANİSA	AKHISAR	EK-2	ÇED Gerekli Değildir
DSİ 7. BÖLGE MÜDÜRLÜĞÜ	Baydarlı Göleti ve Sulaması Projesine Ait Malzeme Ocakları (HÜİB: 60/2018-11 ER: 3371916 Nolu II-(a) Grubu Patlatmalı Bazalt Ocağı, HÜİB: 60/2018-14 ER:3371913 Nolu Kil Ocağı ve 60/2019-07 ER:3385230 Nolu Kil Ocağı) ve Kıрма-Eleme Tesisi	I., II. ve V. Grup Madenler	TOKAT	REŞADİYE	EK-2	ÇED Gerekli Değildir
DSİ 7. BÖLGE MÜDÜRLÜĞÜ	Başçiftlik Göleti ve Sulaması Projesine Ait Malzeme Ocakları (HÜİB: 60/2018-13 ER: 3371922 Nolu II-(a) Grubu Patlatmalı Bazalt Ocağı Ve HÜİB: 60/2018-12 ER:3371919 Nolu I-B Grubu Kil Ocağı) ve Kıрма-Eleme Tesisi	I., II. ve V. Grup Madenler	TOKAT	BASÇIFTLIK	EK-2	ÇED Gerekli Değildir
Horasan Mermer Mad. Mak. Teç. Oto. İnş. Nak. İth. İhr. San. Tic. Ltd. Şti.	201901378 Nolu Mermer Ocağı	I., II. ve V. Grup Madenler	AMASYA	MERKEZ	EK-2	ÇED Gerekli Değildir
Horasan Mermer Mad. Mak. Teç. Oto. İnş. Nak. İth. İhr. San. Tic. Ltd. Şti.	201901377 Nolu Mermer Ocağı	I., II. ve V. Grup Madenler	AMASYA	MERKEZ	EK-2	ÇED Gerekli Değildir
ALTUNTAŞLAR HURDA METAL PLASTİK GERİ DÖNÜŞÜM TİC. VE SAN. LTD. ŞTİ.	AMBALAJ ATIĞI TOPLAMA, AYIRMA, GERİ KAZANIM, KONTAMİNE AMBALAJ GERİ KAZANIM, ÖMRÜNÜ TAMAMLAMIŞ LASTİK (ÖTL) GERİ KAZANIM, ATIKTAN TÜRETİLMİŞ YAKIT (RDF) HAZIRLAMA TESİSİ, SIVI ATIK ÖN İŞLEM TESİSİ, PCB ARINDIRMA TESİSİ, ATIK, AKÜ, BİTKİSEL ATIK YAĞ ARA DEPOLAMA TESİSİ	Atık	NİĞDE	BOR	EK-2	ÇED Gerekli Değildir
Alternatif Mermer Mad. İnş. İml. Turz. Gıda Tarım Hayv. San. ve Tic. A.Ş.	Patlatmalı Mermer Ocağı Projesi (AR: 201901420 Erişim No: 3147149) ve Kıрма-Eleme Tesisi	I., II. ve V. Grup Madenler	TOKAT	TURHAL	EK-2	ÇED Gerekli Değildir
KAAN SEZGİN	ER:3339184 NOLU KALKER OCAĞI VE KIRMA-ELEME TESİSİ	I., II. ve V. Grup Madenler	KIRKLARELİ	VİZE	EK-2	ÇED Gerekli
VAHABAŞ İNŞAAT MAD. SAN. ve TİC. A.Ş.	201500754 Nolu Mermer Ocağı Kapasite Artırımı	I., II. ve V. Grup Madenler	KASTAMONU	KÜRE	EK-2	ÇED Gerekli Değildir
Doğu Başak Gıda San. ve İnş. Tic. Ltd. Şti.	Kıрма-Eleme Tesisi	I., II. ve V. Grup Madenler	KARS	MERKEZ	EK-2	ÇED Gerekli Değildir
Cetaş İnşaat Madencilik San. Ve Tic. Ltd Şti.	Yapı Kimyasalları Üretim Tesisi ve Renkli Arduvaz Kumu İşleme Tesisi	I., II. ve V. Grup Madenler	ERZİNCAN	MERKEZ	EK-2	ÇED Gerekli Değildir

PROJE SAHİBİNİN UNVANI	PROJE ADI	SEKTÖR	İL	İLÇE	TÜR	PROJENİN DURUMU
Karayolları 18. Bölge Müdürlüğü	Kırma-Eleme Tesisi, Asfalt Plent Tesisi, Mekanik Plent Tesisi ve Hazır Beton Tesisi	Sanayi	ARDAHAN	ÇILDIR	EK-2	ÇED Gerekli Değildir
İRFAN YILMAZ	200801509 NOLU BARİT OCAĞI	Petrol-Doğalgaz-III. ve IV. Grup Madenler	DİYARBAKIR	DICLE	EK-2	ÇED Gerekli Değildir
ANKARA ASFALT SAN. VE TİC. A.Ş.	ASFALT PLENT VE HAZIR BETON TESİSİ	Sanayi	ANKARA	AKYURT	EK-2	ÇED Gerekli Değildir
MEHMET AKYÜZ	20063197 NOLU IV. GRUP YERÜSTÜ KÖMÜR OCAĞI VE ELEME TESİSİ	Petrol-Doğalgaz-III. ve IV. Grup Madenler	ANKARA	NALLIHAN	EK-2	ÇED Gerekli Değildir
YALOVA İL ÖZEL İDARESİ	77/2014-01 NOLU TAŞ OCAĞI (KUMTAŞI) KAPASİTE ARTIŞI VE PROSES DEĞİŞİKLİĞİ (PATLATMA EKLENMESİ)	I., II. ve V. Grup Madenler	YALOVA	ÇİFTLİKKÖY	EK-2	ÇED Gerekli Değildir
EMEK İNŞ. TAAH. KUM NAK. HAFR. TİC. VE SAN. LTD. ŞTİ.	88018 (ER:3348393) NOLU KALKER OCAĞI	I., II. ve V. Grup Madenler	SAMSUN	VEZİRKÖPRÜ	EK-2	ÇED Gerekli Değildir
EMEK İNŞ. TAAH. KUM NAK. HAFR. TİC. VE SAN. LTD. ŞTİ.	88017 (ER:3348401) NOLU KALKER OCAĞI, KIRMA-ELEME, YIKAMA VE MEKANİK PLENT TESİSİ	I., II. ve V. Grup Madenler	SAMSUN	VEZİRKÖPRÜ	EK-2	ÇED Gerekli Değildir
Ahmet UYSAL	Mermer Ocağı	I., II. ve V. Grup Madenler	KONYA	HALKAPINAR	EK-2	ÇED Gerekli Değildir
İska Mad. Hafr. Nak. İnş. Pet. San. Ve Tic. Ltd. Şti.	20064572 Nolu Kalker Ocağı ve Kırma-Eleme Tesisi Kapasite Artırımı	I., II. ve V. Grup Madenler	KİLİS	POLATELİ	EK-2	ÇED Gerekli Değildir
Gülçek Mad. San. Ve Tic. Ltd. Şti	201801421 RUHSAT NOLU DEMİR OCAĞI VE KIRMA ELEME TESİSİ	Petrol-Doğalgaz-III. ve IV. Grup Madenler	MERSİN	BOZYAZI	EK-2	ÇED Gerekli Değildir
DSİ 7. BÖLGE MÜDÜRLÜĞÜ	Yeşilhisar Göleti ve Sulaması Projesine Ait Malzeme Ocakları (HÜİB: 60/2018-28 ER:3376460 Nolu II-(a) Grubu Patlatmalı Kireçtaşı Ocağı, HÜİB: 60/2018-22 ER:3376269 Nolu I-(b) Grubu Kil Ocağı ve HÜİB: 60/2018-23 ER:3376286 Nolu I-(b) Grubu Kil Ocağı)	I., II. ve V. Grup Madenler	TOKAT	NİKSAR	EK-2	ÇED Gerekli Değildir
C. K. B. ENERJİ MÜHENDİSLİK İNŞAAT TAAHHÜT MADENCİLİK SAN. VE TİC. LTD. ŞTİ.	201802067 Nolu Dekoratif Taş (Kayrak Taşı) Ocağı	I., II. ve V. Grup Madenler	ERZİNCAN	ÜZÜMLÜ	EK-2	ÇED Gerekli Değildir
HAKRA İNŞ. NAK. MAD. TARIM VE HAY. SAN. VE TİC. LTD. ŞTİ.	80616 NOLU BAZALT OCAĞI KAPASİTE ARTIŞI	I., II. ve V. Grup Madenler	İĞDIR	MERKEZ	EK-2	ÇED Gerekli Değildir
Metis Mermer Madencilik İç ve Dış Tic. Ltd. Şti.	201800518 NOLU MERMER OCAĞI	I., II. ve V. Grup Madenler	ERZİNCAN	ÜZÜMLÜ	EK-2	ÇED Gerekli Değildir
Ardahan İl Özel İdaresi	Asfalt Plent Tesisi, Hazır Beton Tesisi, Kilit Parke Tesisi, Taş Kesme Tesisi ve Mekanik Plent Tesisine İlave Edilmiş Olan Beton Boru ve Kutu Menfez Üretim Tesisi İle Bims ve Kilit Parke Üretim Tesisi Kapsamında Bulunan Hazır Beton Tesisi Kapasite Artırımı ve İlave Hazır Beton Tesisi	Sanayi	ARDAHAN	MERKEZ	EK-2	ÇED Gerekli Değildir
DSİ 19. BÖLGE MÜDÜRLÜĞÜ	HAYDARLI İLE HARAÇ GÖLETLERİ VE SULAMALARINA AİT GEÇİRİMSİZ MALZEME OCAKLARI(58/2018-30 ER:3390577 VE 58/2019-02, ER: 3382663)	I., II. ve V. Grup Madenler	SİVAS	MERKEZ	EK-2	ÇED Gerekli Değildir
DİKİLİ BELEDİYE BAŞKANLIĞI	1/146 (ER:3361821) NOLU I(A) GRUBU ARİYET OCAĞI	I., II. ve V. Grup Madenler	İZMİR	DİKİLİ	EK-2	ÇED Gerekli Değildir
Serpa Mermer Madencilik Nak. San. ve Tic. Ltd. Şti.	201800320 Nolu Mermer Ocağı	I., II. ve V. Grup Madenler	TOKAT	TURHAL	EK-2	ÇED Gerekli Değildir
DENİZLİ BİYOKÜTLE ENERJİ ÜRETİM A.Ş.	BİYOKÜTLE ENERJİ ÜRETİM TESİSİ (12 MWe/12,5MWm)	Atık	DENİZLİ	HONAZ	EK-2	ÇED Gerekli Değildir

PROJE SAHİBİNİN UNVANI	PROJE ADI	SEKTÖR	İL	İLÇE	TÜR	PROJENİN DURUMU
Ata Hotencilik Nak. Mad. Akaryakıt Turz. İnş. Gıda Ürün. İth. İhr. San. Ve Tic. Ltd. Şti.	86413 (ER.2603061) NOLU BAZALT OCAĞI VE KIRMA-ELEME TESİSİ	I., II. ve V. Grup Madenler	EDİRNE	ENEZ	EK-2	ÇED Gerekli
Dünder Emlak İnşaat Malzemeleri İnşaat Taahhüt Nakliyat Madencilik San. Ve Tic. Ltd. Şti.	RN:86723 VE ERİSİM :3344257 NOLU II (A) GRUBU PATLATMALI KALSİT OCAĞI VE KIRMA ELEME TESİSİ	I., II. ve V. Grup Madenler	ERZURUM	PALANDÖKEN	EK-2	ÇED Gerekli Değildir
TCDD İŞLETMESİ GENEL MÜDÜRLÜĞÜ	TATVAN (RAHOVA) LOJİSTİK MERKEZİ	Ulaşım	BİTLİS	TATVAN	EK-2	ÇED Gerekli Değildir
DSİ 3. BÖLGE MÜDÜRLÜĞÜ	ÇÜRÜTTÜM REGÜLATÖRÜ, SULAMASI VE MALZEME OCAKLARI İLE KIRMA-ELEME TESİSİ VE HAZIR BETON TESİSİ	I., II. ve V. Grup Madenler	ESKİŞEHİR	SEYİTGAZI	EK-2	ÇED Gerekli Değildir
VAHABAŞ İNŞAAT MADENCİLİK SANAYİ VE TİCARET ANONİM ŞİRKETİ	201801316 NOLU MERMER OCAĞI	I., II. ve V. Grup Madenler	KONYA	MERAM	EK-2	ÇED Gerekli Değildir
Emmioğlu Mermer Madencilik İnş. Taah. İnş. Malz. Müh. Akr. Pet. Ür. Trz. İml. İth. İhr. Tic. ve San. A.Ş.	201800623 Nolu Mermer Ocağı	I., II. ve V. Grup Madenler	TOKAT	ZİLE	EK-2	ÇED Gerekli Değildir
EMEK İNŞAAT TAAH. KUM NAK. HARF. TİC. VE SAN. LTD. ŞTİ.	ASFALT PLENT TESİSİ	Sanayi	AMASYA	MERKEZ	EK-2	ÇED Gerekli Değildir
DSİ 3. BÖLGE MÜDÜRLÜĞÜ	YEŞİLKÖY SULAMA GÖLETİNE AİT MALZEME OCAKLARI İLE MOBİL KIRMA-ELEME TESİSİ, HAZIR BETON TESİSİ VE YIKAMA-ELEME TESİSİ	I., II. ve V. Grup Madenler	KÜTAHYA	SIMAV	EK-2	ÇED Gerekli Değildir
MİĞFERLER İNŞ. NAK. MAD. GIDA HAY. TEKS. TİC. LTD. ŞTİ.	076-2017-39 NOLU ARİYET KUM ÇAKIL OCAĞI VE KIRMA ELEME TESİSİ	I., II. ve V. Grup Madenler	İĞDIR	ARALIK	EK-2	ÇED Gerekli Değildir
HAKRA İNŞ. NAK. MAD. TAR. VE HAY. SAN. TİC. LTD. ŞTİ.	076-2017-38 NOLU ARİYET KUM ÇAKIL OCAĞI	I., II. ve V. Grup Madenler	İĞDIR	ARALIK	EK-2	ÇED Gerekli Değildir
KARAYOLLARI 11. BÖLGE MÜDÜRLÜĞÜ	13/2018-06 NOLU HAMMADDE ÜRETİM İZİN BELGELİ TOSUNLU 3 MALZEME OCAĞI(KALKER OCAĞI) KIRMA-ELEME TESİSİ, ASFALT PLENT TESİSİ, MEKANİK PLENT TESİSİ VE HAZIR BETON TESİSİ	I., II. ve V. Grup Madenler	BİTLİS	TATVAN	EK-2	ÇED Gerekli Değildir
Fatih GÜLOĞLU	ER.3104766 Nolu Kalker-Kumtaşı Ocağı ve Kıрма-Eleme Tesisi	I., II. ve V. Grup Madenler	AMASYA SAMSUN	SULUOVA HAVZA	EK-2	ÇED Gerekli Değildir
ALTINTAŞ KARDEŞLER BET. KÖMÜR NAK. İNŞ. MALZ. AKARYAKIT TURZ. MAD. SAN. VE TİC. LTD. ŞTİ.	20064074 NOLU KALKER OCAĞI PATLATMA DIZAYN DEĞİSİKLİĞİ	I., II. ve V. Grup Madenler	BALIKESİR	KARESİ	EK-2	ÇED Gerekli Değildir
R.G. İZMİR HAZIR BETON TURZ. TEKS. İNŞ. NAK. GIDA SAN. TİC. LTD. ŞTİ.	85817 NOLU KALKER OCAĞI VE KIRMA-ELEME TESİSİ	I., II. ve V. Grup Madenler	İZMİR	MENEMEN	EK-2	ÇED Gerekli
Mersim Metal Kalıp Plastik Ambalaj Elektrik Elektronik Oto. İnş. Tarım Hayv. Gıda Turz. San. ve Tic. Ltd. Şti.	Metal ve Emaye Kaplama, Yüzey Temizleme ve Boyama Tesisi	Kimya	AMASYA	MERZIFON	EK-2	ÇED Gerekli Değildir
DSİ 13. BÖLGE MÜDÜRLÜĞÜ	KARGICAK VE DEMİRTAŞ GÖLETLERİ VE SULAMALARINA AİT ER:3373703 NOLU KAYA MALZEME OCAĞI İLE KIRMA-ELEME TESİSİ	I., II. ve V. Grup Madenler	ANTALYA	ALANYA	EK-2	ÇED Gerekli Değildir

PROJE SAHİBİNİN UNVANI	PROJE ADI	SEKTÖR	İL	İLÇE	TÜR	PROJENİN DURUMU
AYB ÜRETİM İTH. İHR. SAN. VE TİC. LTD. ŞTİ.	KASARLAMA, APRE VE BOYAMA TESİSİ	Sanayi	DENİZLİ	SARAYKÖY	EK-2	ÇED Gerekli Değildir
AS SELÇUK ISIL İŞLEM SANAYİ VE TİC. A.Ş.	ISIL İŞLEM (SEMENTASYON) TESİSİ	Sanayi	KONYA	KARATAY	EK-2	ÇED Gerekli Değildir
NECLA ARASOĞLU	RN:20063910 VE ER:3102803 NOLU IV. GRUP PATLATMASIZ PERLİT VE POMZA OCAĞI	Petrol-Doğalgaz-III. ve IV. Grup Madenler	ERZURUM	PASINLER	EK-2	ÇED Gerekli Değildir
AMİROĞLU MADENCİLİK KÖMÜR İNŞ. HAF. VE NAK. SAN. VE TİC. A.Ş.	ASFALT PLENT TESİSİ	Sanayi	MANİSA	YUNUSEMRE	EK-2	ÇED Gerekli Değildir
ALTINTAŞ KARDEŞLER BET. KÖMÜR NAK. İNŞ. MALZ. AKARYAKIT TURZ. MAD. SAN. VE TİC. LTD. ŞTİ.	86272 RUHSAT NOLU (ER.3348695) KALKER OCAĞI VE KIRMA-ELEME TESİSİ	I., II. ve V. Grup Madenler	BALIKESİR	GÖNEN	EK-2	ÇED Gerekli Değildir
ALTINTAŞ KARDEŞLER BET. KÖMÜR NAK. İNŞ. MALZ. AKARYAKIT TURZ. MAD. SAN. VE TİC. LTD. ŞTİ.	86279 RUHSAT NOLU (ER.3348694) KALKER OCAĞI VE KIRMA-ELEME TESİSİ	I., II. ve V. Grup Madenler	BALIKESİR	GÖNEN	EK-2	ÇED Gerekli Değildir
HÜSEYİN GÜNDÜZ	201701103 NOLU SAHADA PLANLANAN ARAMA (SONDAJ) VE MERMER OCAĞI FAALİYETLERİ	I., II. ve V. Grup Madenler	ADİYAMAN	ÇELIKHAN	EK-2	ÇED Gerekli Değildir
HÜSEYİN GÜNDÜZ	201701102 NOLU MERMER OCAĞI	I., II. ve V. Grup Madenler	SİVAS	GÜRÜN	EK-2	ÇED Gerekli Değildir
DSİ 3. BÖLGE MÜDÜRLÜĞÜ	ŞAPÇİDEDE SULAMA GÖLETİ'NE AİT MALZEME OCAKLARI İLE MOBİL KIRMA ELEME TESİSİ, HAZIR BETON TESİSİ VE YIKAMA-ELEME TESİSİ	I., II. ve V. Grup Madenler	KÜTAHYA	TAVSANLI	EK-2	ÇED Gerekli Değildir
DSİ 5. BÖLGE MÜDÜRLÜĞÜ	DEĞİRMENDERE İCMESUYU GOLETİNE AIT KAYA I (ER: 3369400, 1.021.000 ton/yıl),KAYA II (ER:3369403,500.000 ton/yıl)MALZEME OCAKLARI İLE MOBİL KIRMA ELEME TESİSİ (395.000 ton/yıl) VE HAZIR BETON TESİSİ (120.960 m3/yıl)	I., II. ve V. Grup Madenler	ANKARA	GÖLBASI HAYMANA	EK-2	ÇED Gerekli Değildir
MTK MADENCİLİK İNŞ. NAK. SAN. VE TİC. LTD. ŞTİ.	68999 NOLU KALKER OCAĞI, KIRMA-ELEME VE YIKAMA TESİSİ ALAN VE KAPASİTE ARTIRIMI VE İLAVE KIRMA-ELEME TESİSİ	I., II. ve V. Grup Madenler	ÇANAKKAL E	AYVACIK	EK-2	ÇED Gerekli Değildir
Emmioğlu Mermer Madencilik İnş. Taah. İnş. Malz. Müh. Akr. Pet. Ür. Trz. İml. İth. İhr. Tic. ve San. A.Ş.	201700422 Nolu Mermer Ocağı	I., II. ve V. Grup Madenler	TOKAT	TURHAL	EK-2	ÇED Gerekli Değildir
Gülçek Mad. San. Ve Tic. Ltd. Şti	201700933 RUHSAT NOLU NİKEL, BAKIR, GRAFİT,TİTAN,VANADYUM OCAKLARI VE YIKAMA ELEME TESİSİ NİHAİ PROJE TANITIM DOSYASI	Petrol-Doğalgaz-III. ve IV. Grup Madenler	ANTALYA MERSİN	GAZIPASA ANAMUR	EK-2	ÇED Gerekli Değildir
ATMALIOĞLU İNŞ. TAAH. SAN. VE TİC. LTD. ŞTİ.	53822 NOLU DOLOMIT OCAĞI KAPASİTE ARTIRIMI (460.000 TON/YIL'DAN 1.960.000 TON/YIL'A)	I., II. ve V. Grup Madenler	MANİSA	AKHISAR	EK-2	ÇED Gerekli Değildir
RA KUM HAFRİYAT İNŞ. TİC. LTD. ŞTİ.	201700990 Nolu Mermer (Dekoratif Taş) Ocağı	I., II. ve V. Grup Madenler	ÇANAKKAL E	LAPSEKI	EK-2	ÇED Gerekli Değildir
TCDD İŞLETMESİ GENEL MÜDÜRLÜĞÜ	KAYSERİ BOĞAZKÖPRÜ LOJİSTİK MERKEZİ	Ulaşım	KAYSERİ	KOCASINAN	EK-2	ÇED Gerekli Değildir
DSİ 3. BÖLGE MÜDÜRLÜĞÜ	ŞENKÖY SULAMA GÖLETİNE AİT MALZEME OCAKLARI, MOBİL KIRMA-ELEME TESİSLERİ VE MOBİL HAZIR BETON TESİSİ	I., II. ve V. Grup Madenler	KÜTAHYA	SIMAV	EK-2	ÇED Gerekli Değildir
ANT Doğaltaş Madencilik İnş. Nak. San. Tic. İth. İhr. Ltd. Şti.	201700542 Nolu Mermer (Dekoratif Taş) Ocağı	I., II. ve V. Grup Madenler	GAZİANTEP	SAHINBEY	EK-2	ÇED Gerekli Değildir

PROJE SAHİBİNİN UNVANI	PROJE ADI	SEKTÖR	İL	İLÇE	TÜR	PROJENİN DURUMU
TÜRKİYE KÖMÜR İŞLETMELERİ (TKİ) KURUMU GENEL MÜDÜRLÜĞÜ GARP LİNYİTLERİ İŞLETMESİ MÜDÜRLÜĞÜ	85068 NOLU YERALTI KÖMÜR OCAĞI	Petrol-Doğalgaz-III. ve IV. Grup Madenler	ESKİŞEHİR	ODUNPAZARI	EK-2	ÇED Gerekli Değildir
Merid Madencilik San. ve Tic. Ltd. Şti.	85054 Nolu Kalker Ocağı ve Kırma-Eleme Tesisi	I., II. ve V. Grup Madenler	ÇANAKKAL E	MERKEZ	EK-2	ÇED Gerekli Değildir
DERE MADENCİLİK İNŞ. YAPI MALZ. SAN. VE TİC. A.Ş.	20054983 NOLU KALKER OCAĞI (589.743TON/YIL KAPASİTELİ) (7,59 ha)	I., II. ve V. Grup Madenler	İZMİR	URLA	EK-2	ÇED Gerekli Değildir
SÖZ HAFRİYAT MADEN PET. VE PET.ÜRÜN. İNŞ. SAN. VE TİC. LTD. ŞTİ.	74836 NOLU KALKER OCAĞI PATLATMA DİZAYN DEĞİŞİKLİĞİ	I., II. ve V. Grup Madenler	İZMİR	TORBALI	EK-2	ÇED Gerekli Değildir
FATİH TÖRE	84639 Nolu Kalker Ocağı ve Kırma-Eleme Tesisi	I., II. ve V. Grup Madenler	HAKKARİ	SEMDINLI	EK-2	ÇED Gerekli Değildir
TCDD İŞLETMESİ GENEL MÜDÜRLÜĞÜ	ER.3357550 NOLU ANDEZİT OCAĞI	I., II. ve V. Grup Madenler	ANKARA	MAMAK	EK-2	ÇED Gerekli Değildir
Eseryol İnşaat Mak. Mad. Taş. Tur. San. ve Tic. Ltd. Şti.	200902664 Nolu Kalker Ocağı Alan Artırımı	I., II. ve V. Grup Madenler	NİĞDE	ULUKISLA	EK-2	ÇED Gerekli Değildir
EGE AY MİKRONİZE KALSİT MAD. VE İNŞ. SAN. TİC. LTD. ŞTİ.	201600306 NOLU KUVERSİT OCAĞI VE KIRMA-ELEME-YIKAMA VE MİKRONİZE ÖĞÜTME TESİSİ	I., II. ve V. Grup Madenler	AKSARAY	MERKEZ	EK-2	ÇED Gerekli Değildir
Karayolları 18. Bölge Müdürlüğü	2017/04-47 Nolu Ariyet Ocağı	I., II. ve V. Grup Madenler	ARDAHAN	ÇILDIR	EK-2	ÇED Gerekli Değildir
AYK YOL YAPI İNŞ. SAN. TİC. A.Ş. & ÖZAYKUT YAPI AŞ. (İş Ortaklığı)	KIRMA ELEME TESİSİ,MEKANİK PLENT TESİSİ VE HAZIR BETON TESİSİ	I., II. ve V. Grup Madenler	ADANA	ALADAG(KARSANTI)	EK-2	ÇED Gerekli Değildir
MURAT GÜLER	84545 NOLU KALKER OCAĞINA ENTEGRE KIRMA-ELEME TESİSİ	I., II. ve V. Grup Madenler	AMASYA	SULUOVA	EK-2	ÇED Gerekli Değildir
Karakaya Madencilik Nak. Tar. Zah. Tur. İnş. Taah. Pet. Üm. İth. İhr. San. ve Tic. Ltd. Şti.	71595 Nolu Bazalt Ocağı Kapasite Artırımı, Proses Değişikliği ve İlave Kırma-Eleme Tesisi	I., II. ve V. Grup Madenler	EDİRNE	IPSALA	EK-2	ÇED Gerekli Değildir
DSİ 5. BÖLGE MÜDÜRLÜĞÜ	İĞDİR GÖLETİ VE SULAMASINA AİT MALZEME OCAKLARI İLE KIRMA-ELEME TESİSİ VE YIKAMA-ELEME TESİSİ	I., II. ve V. Grup Madenler	ÇANKIRI	KURSUNLU	EK-2	ÇED Gerekli Değildir
ARDAHAN İL ÖZEL İDARESİ	2017/01-44 ARİYET OCAĞI	I., II. ve V. Grup Madenler	ARDAHAN	MERKEZ	EK-2	ÇED Gerekli Değildir
ARDAHAN İL ÖZEL İDARESİ	2014/08-40 NOLU ARİYET OCAĞI	I., II. ve V. Grup Madenler	ARDAHAN	MERKEZ	EK-2	ÇED Gerekli Değildir
ARDAHAN İL ÖZEL İDARESİ	2016/03-43 NOLU ARİYET OCAĞI	I., II. ve V. Grup Madenler	ARDAHAN	MERKEZ	EK-2	ÇED Gerekli Değildir
Zey Yapı San. Mad. Enerji Müş. Tic. A.Ş.	Kırma-Eleme Tesisi, Asfalt Plent Tesisi, Mekanik Plent Tesisi ve Hazır Beton Tesisi	Sanayi	KARS	SUSUZ	EK-2	ÇED Gerekli Değildir
Karayolları 18. Bölge Müdürlüğü	2017/1 Nolu Ariyet Ocağı	I., II. ve V. Grup Madenler	KARS	ARPAÇAY	EK-2	ÇED Gerekli Değildir
VAHABAŞ İNŞ. MAD. SAN. VE TİC. A.Ş.	201500761 NOLU MERMER OCAĞI	I., II. ve V. Grup Madenler	KASTAMONU	AGLI	EK-2	ÇED Gerekli Değildir
HAKRA İNŞ. NAK. MAD. TARIM VE HAYV. SAN. TİC. LTD. ŞTİ.	80616 NOLU BAZALT OCAĞI KAPASİTE ARTIŞI	I., II. ve V. Grup Madenler	İĞDIR	MERKEZ	EK-2	ÇED Gerekli Değildir

PROJE SAHİBİNİN UNVANI	PROJE ADI	SEKTÖR	İL	İLÇE	TÜR	PROJENİN DURUMU
DSİ 25. Bölge Müdürlüğü	ER.3356243 Nolu Granodiyorit Ocağı	I., II. ve V. Grup Madenler	ÇANAKKAL E	BAYRAMIÇ	EK-2	ÇED Gerekli Değildir
ARDAHAN İL ÖZEL İDARESİ	Asfalt Plent Tesisi, Hazır Beton Tesisi, Kilit Parke Tesisi, Taş Kesme Tesisi ve Mekanik Plent Tesisi	Sanayi	ARDAHAN	MERKEZ	EK-2	ÇED Gerekli Değildir
HAKRA İNŞ. NAK. MAD. TARIM VE HAYV. SAN. TİC. LTD. ŞTİ.	76/2006-05 NOLU KUM-ÇAKIL OCAĞI VE YIKAMA-ELEME TESİSİNE İLAVE 76/2014-32 NOLU KUM-ÇAKIL OCAĞI VE KIRMA-ELEME TESİSİ	I., II. ve V. Grup Madenler	İĞDIR	MERKEZ	EK-2	ÇED Gerekli Değildir
EMRE TEKMAN (NİMA METAL GERİ DÖNÜŞÜM HURDACILIK NAKLIYE VE TAAHHÜT İŞLERİ)	TEHLİKELİ VE TEHLİKESİZ ATIK GERİ KAZANIM TESİSİ	Atık	AMASYA	MERZIFON	EK-2	ÇED Gerekli Değildir
ÇELİKLER TAAH. İNŞ. VE SAN. A. Ş	201200951 NOLU YERALTI KROM OCAĞI VE ARAMA (SONDAJ) FAALİYETİ	Petrol-Doğalgaz-III. ve IV. Grup Madenler	MUĞLA	DALAMAN	EK-2	ÇED Gerekli Değildir
POZİTİF POLİMETAL BAKIR İŞLETMELERİ A.Ş.	201600280 NUMARALI IV. GRUP MADEN ARAMA FAALİYETİ (SONDAJ ÇALIŞMALARI)	Petrol-Doğalgaz-III. ve IV. Grup Madenler	AMASYA	MERKEZ	EK-2	ÇED Gerekli Değildir
DSİ 3. Bölge Müdürlüğü	YEŞİLKÖY İÇMESUYU VE SULAMA GÖLETİNE AİTMALZEME OCAKLARI, KIRMA ELEME TESİSLERİ, HAZIRBETON TESİSİ VE YIKAMA-ELEME TESİSİ	I., II. ve V. Grup Madenler	KÜTAHYA	DOMANIÇ	EK-2	ÇED Gerekli Değildir
DSİ 18 Bölge Müdürlüğü	AMBARCIK GÖLETİ, SULAMASINA AİTMALZEME OCAKLARI VE MOBİL KIRMA ELEME, MOBİL HAZIR BETON TESİSİ	I., II. ve V. Grup Madenler	BURDUR	ÇAVIDIR	EK-2	ÇED Gerekli Değildir
DSİ 3. BÖLGE MÜDÜRLÜĞÜ	Bilecik Söğüt Çaltı Göleti Ve Sulama Projesi İnşaatında Kullanılacak 2-A Grubu Taş Ocağı (Kaya Malzeme Alanı) Alan Ve Kapasite Artırımı	I., II. ve V. Grup Madenler	BİLECİK	SÖGÜT	EK-2	ÇED Gerekli Değildir
Ankara İnşaat Tic. ve San. Ltd. Şti.	200711637 Nolu Kalker Ocağında Planlanan Patlatma Dizaynı Değişikliği	I., II. ve V. Grup Madenler	ÇANKIRI	ILGAZ	EK-2	ÇED Gerekli Değildir
KARAYOLLARI 18. BÖLGE MÜDÜRLÜĞÜ	2016/01-41 NOLU ARİYET OCAĞI	I., II. ve V. Grup Madenler	ARDAHAN	MERKEZ	EK-2	ÇED Gerekli Değildir
TCDD GENEL MÜDÜRLÜĞÜ	06/2016-36 HAMMADDE ÜRETİM İZİN NOLU KUMTAŞI OCAĞI VE KIRMA ELEME TESİSİ	I., II. ve V. Grup Madenler	ANKARA	ELMADAG	EK-2	ÇED Gerekli Değildir
TCDD GENEL MÜDÜRLÜĞÜ	395.000 TON/YIL KAPASİTELİ 06/2016-35 HAMMADDE ÜRETİM İZİN NOLU KUMTAŞI OCAĞI VE 395.000 TON/YIL KAPASİTELİ KIRMA ELEME TESİSİ	I., II. ve V. Grup Madenler	ANKARA	ELMADAG	EK-2	ÇED Gerekli Değildir
Osman Şahin ŞERBETÇİ	82656 RUHSAT NOLU(380000 TON/YIL KAPASİTELİ) TRAS OCAĞI ALAN VE KAPASİTE ARTIRIMI KIRMA-ELEME-YIKAMA (380000 TON/YIL KAPASİTELİ) TESİSİ	I., II. ve V. Grup Madenler	ANKARA	ÇANKAYA	EK-2	ÇED Gerekli
ALBİYOBİR (ALTERNATİF ENERJİ VE BİYODİZEL ÜRETİCİLERİ BİRLİĞİ) DERNEĞİ İKTİSADİ İŞLETMESİ	BİTKİSEL ATIK YAĞ ARA DEPOLAMA TESİSİ	Atık	ANKARA	KAHRAMANKAZAN	EK-2	ÇED Gerekli Değildir
DSİ 18. BÖLGE MÜDÜRLÜĞÜ	ALTINYAYLA GÖLETİ VE SULAMASINA AİT MALZEME OCAKLARI, MOBİL KIRMA ELEME TESİSİ VE MOBİL HAZIR BETON TESİSİ	I., II. ve V. Grup Madenler	BURDUR	ALTINYAYLA(DIRMI L)	EK-2	ÇED Gerekli Değildir
KARAYOLLARI 6. BÖLGE MÜDÜRLÜĞÜ	51/2005-07 HAMMADDE ÜRETİM İZİN NOLU KALKER OCAĞI VE KIRMA ELEME TESİSİ KAPASİTE ARTIRIMI	I., II. ve V. Grup Madenler	NİĞDE	ULUKISLA	EK-2	ÇED Gerekli Değildir
DSİ 3. BÖLGE MÜDÜRLÜĞÜ	PAZARALAN İÇME SUYU VE SULAMA GÖLETİ, PAZARALAN VE DÖMÜR GÖLETLERİ SULAMASINA AİT MALZEME OCAKLARI, MOBİL HAZIR BETON TESİSİ VE YIKAMA ELEME TESİSLERİ	I., II. ve V. Grup Madenler	KÜTAHYA	DOMANIÇ	EK-2	ÇED Gerekli Değildir

PROJE SAHİBİNİN UNVANI	PROJE ADI	SEKTÖR	İL	İLÇE	TÜR	PROJENİN DURUMU
MYK MADEN PET. İNŞ. TAAH. NAK. MAK. TEKS. SAN. İTH. VE İHR. LTD. ŞTİ.	200807420 RUHSAT NOLU BAZALT OCAĞI VE KIRMA ELEME TESİSİ KAPASİTE ARTIRIMI VE İLAVE YIKAMA ELEME TESİSİ	I., II. ve V. Grup Madenler	AFYONKARAHİSAR	SANDIKLI	EK-2	ÇED Gerekli Değildir
MYK Maden Pet. İnş. Taah. Nak. Mak. Teks. San. İth. ve İhr. Ltd. Şti.	200704122 Nolu Kalker Ocağı ve Kıırma-Eleme Tesisi	I., II. ve V. Grup Madenler	ANKARA	ÇUBUK	EK-2	ÇED Gerekli
VAHABAŞ İNŞ. MAD. SAN. VE TİC. A.Ş.	ER:3333691 (Sicil:201600376) Nolu Mermer Ocağı	I., II. ve V. Grup Madenler	KASTAMONU	PINARBASI	EK-2	ÇED Gerekli Değildir
DSİ 3. BÖLGE MÜDÜRLÜĞÜ	IA GRUBU KUM - ÇAKIL (B GEÇİRİMLİ) MALZEME OCAĞI, YIKAMA ELEME VE HAZIR BETON TESİSİ	I., II. ve V. Grup Madenler	KÜTAHYA	DOMANIÇ	EK-2	ÇED Gerekli Değildir
BAHRİ ÖZKAN	66791 (İR.7523) nolu sahanın 29.263,429 metrekaarelik kısmında kurulması planlanan 300 m3/saat kapasiteli Hazır Beton Tesisi	Sanayi	MANİSA	AKHISAR	EK-2	ÇED Gerekli Değildir
DSİ 3. BÖLGE MÜDÜRLÜĞÜ	43/2015-09 İZİN NOLU KALKER OCAĞI VE KIRMA-ELEME TESİSİ	I., II. ve V. Grup Madenler	KÜTAHYA	DOMANIÇ	EK-2	ÇED Gerekli Değildir
ATMALIOĞLU İNŞ. TAAH. SAN. VE TİC. LTD. ŞTİ.	53822 NOLU SAHANIN 6.779,19 M2 LİK KISMINDA KURULMASI PLANLANAN 300 M3/SAAT KAPASİTELİ HAZIR BETON TESİSİ	Sanayi	MANİSA	AKHISAR	EK-2	ÇED Gerekli Değildir
DSİ 19. BÖLGE MÜDÜRLÜĞÜ	ELBEYLİ GÖLETİ VE SULAMASI MALZEME OCAKLARI VE YIKAMA ELEME TESİSİ	I., II. ve V. Grup Madenler	SİVAS	MERKEZ	EK-2	ÇED Gerekli Değildir
Hilmi Usta	ÇED Olumlu Kararı Alınan 69884 Nolu Kalker Ocağı ve Kıırma-Eleme Tesisi Projesine İlave Mıdır Stok Sahası	I., II. ve V. Grup Madenler	MANİSA	YUNUSEMRE	EK-2	ÇED Gerekli Değildir
Ersin Madencilik İnş. Taah. Tic. Ltd. Şti.	KIRMA-ELEME TESİSİ	I., II. ve V. Grup Madenler	ANTALYA	KEPEZ	EK-2	ÇED Gerekli Değildir
TCDD GENEL MÜDÜRLÜĞÜ	3344968 ERİŞİM NOLU BAZALT OCAĞI	I., II. ve V. Grup Madenler	ANKARA	POLATLI	EK-2	ÇED Gerekli Değildir
EMEK İNŞ. TAAH. KUM NAK. HAFR. TİC. VE SAN. LTD. ŞTİ.	20065128 NOLU KALKER OCAĞI KAPASİTE ARTIŞI VE İLAVE KIRMA-ELEME TESİSİ	I., II. ve V. Grup Madenler	AMASYA	SULUOVA	EK-2	ÇED Gerekli Değildir
EMEK İNŞ. TAAH. KUM NAK. HAFR. TİC. VE SAN. LTD. ŞTİ.	84272 NOLU KALKER OCAĞI VE KIRMA-ELEME TESİSİ KAPASİTE ARTIŞI	I., II. ve V. Grup Madenler	AMASYA	SULUOVA	EK-2	ÇED Gerekli Değildir
HCG İNŞAAT VE TİC. A.Ş.	ASFALT PLENT TESİSİ	Sanayi	MERSİN	SILIFKE	EK-2	ÇED Gerekli Değildir
DSİ 19. BÖLGE MÜDÜRLÜĞÜ	MANCILIK GÖLETİ ,SULAMASINA AİT MALZEME OCAKLARI VE KIRMA ELEME TESİSİ	I., II. ve V. Grup Madenler	SİVAS	KANGAL	EK-2	ÇED Gerekli Değildir
TCDD GENEL MÜDÜRLÜĞÜ	06/2016-07 İZİN NOLU KALKER OCAĞI	I., II. ve V. Grup Madenler	ANKARA	YENİMAHALLE	EK-2	ÇED Gerekli Değildir
KARAYOLLARI 18. BÖLGE MÜDÜRLÜĞÜ	75/2016-07 NOLU BAZALT OCAĞI KIRMA-ELEMETESİSİ, ASFALT PLENT TESİSİ, MEKANİK PLENT TESİSİ VE HAZIR BETON TESİSİ	I., II. ve V. Grup Madenler	ARDAHAN	ÇILDIR	EK-2	ÇED Gerekli Değildir
TCDD İŞLETMESİ GENEL MÜDÜRLÜĞÜ	06/2013-12(ER:3296503) NOLU BAZALT OCAĞI	I., II. ve V. Grup Madenler	ANKARA	MAMAK	EK-2	ÇED Gerekli Değildir
Bayçel Grup İnş. Nak. Mad. San. ve Tic. A.Ş	KIRMA-ELEME TESİSİ	I., II. ve V. Grup Madenler	ARDAHAN	ÇILDIR	EK-2	ÇED Gerekli Değildir
İLTAŞ YATIRIM MAD. İNŞ. SAN. VE TİC. LTD. ŞTİ.	75289 NOLU BAZALT OCAĞI VE KIRMA-ELEME TESİSİ ALAN VE KAPASİTE ARTIRIMI	I., II. ve V. Grup Madenler	SAMSUN	ATAKUM	EK-2	ÇED Gerekli Değildir
TCDD GENEL MÜDÜRLÜĞÜ	06/2016-06 İzin Nolu Andezit Ocağı	I., II. ve V. Grup Madenler	ANKARA	SİNCAN	EK-2	ÇED Gerekli Değildir
DOĞU BAŞAK GIDA SANAYİ VE İNŞAAT TİCARET ARBEL TURİZM.	80325 RUHSAT NOLU BAZALT OCAĞI ALAN ARTIRIMI	I., II. ve V. Grup Madenler	KARS	MERKEZ	EK-2	ÇED Gerekli Değildir
İNŞ.TEM.GIDA TAR. VE HAYV.	KIRMA-ELEME-YIKAMA TESİSİ	I., II. ve V. Grup Madenler	ARDAHAN	MERKEZ	EK-2	ÇED Gerekli Değildir

PROJE SAHİBİNİN UNVANI	PROJE ADI	SEKTÖR	İL	İLÇE	TÜR	PROJENİN DURUMU
ÜRETİM İMALAT İHRACAT SAN.TİC.LTD.ŞTİ.						
Türkiye Kömür İşletmeleri Kurumu Garp Linyitleri İşletmesi Müessesesi Müdürlüğü	85068 NOLU KÖMÜR OCAĞI	I., II. ve V. Grup Madenler	ESKİŞEHİR	TEPEBASİ	EK-2	ÇED Gerekli Değildir
Bayçel Grup İnş. Nak. Mad. San. ve Tic. A.Ş.	KIRMA-ELEME TESİSİ VE MICIR STOK ALANI	I., II. ve V. Grup Madenler	KARS	SUSUZ	EK-2	ÇED Gerekli Değildir
Zenet Hayvancılık Gıda San. ve Tic. A.Ş.	Büyükbaş Hayvan Yetiştirme Tesisi Kapasite Artırımı	Hayvancılık	AMASYA	SULUOVA	EK-2	ÇED Gerekli Değildir
Çelikler Taah. İnş. ve San. A.Ş.	70580 Nolu Bazalt Ocağı Kapasite Artışı	I., II. ve V. Grup Madenler	TEKİRDAĞ	MURATLI	EK-2	ÇED Gerekli Değildir
ÖZEN HAFRİYAT KUM NAKLİYE İNŞAAT MERMER TİC. VE SAN. LTD. ŞTİ.	YIKAMA ELEME TESİSİ VE MEKANİK PLENT TESİSİ	I., II. ve V. Grup Madenler	AMASYA	SULUOVA	EK-2	ÇED Gerekli Değildir
AYK YOL YAPI İNŞ. SAN. TİC. A. Ş.	ASFALT PLENT TESİSİ, MEKANİK PLENT TESİSİ VE HAZIR BETON TESİSİ	Sanayi	HATAY	HASSA	EK-2	ÇED Gerekli Değildir
Karayolları 5. Bölge Müdürlüğü	27/2014-01 NOLU KALKER OCAĞI, KIRMA-ELEME VE MEKANİK PLENT TESİSLERİ	I., II. ve V. Grup Madenler	GAZİANTEP	ISLAHIYE	EK-2	ÇED Gerekli Değildir
HGG İNŞAAT SAN. VE TİC. LTD. ŞTİ. + ÖZDEMİR İNŞAAT TURZ. ENJ. SAN. VE TİC. A.Ş. ADI ORTAKLIĞI	ASFALT PLENT VE MEKANİK PLENT TESİSİ	Sanayi	TEKİRDAĞ	MURATLI	EK-2	ÇED Gerekli Değildir
ERMİT MÜH. İNŞ. SAN. VE TİC. LTD. ŞTİ.	HAZIR BETON VE ASFALT PLENT TESİSİ	Sanayi	ARDAHAN	MERKEZ	EK-2	ÇED Gerekli Değildir
ÖZEN HAFRİYAT KUM NAKLİYE İNŞAAT MERMER TİC. VE SAN. LTD. ŞTİ.	85177 RUHSAT NOLU KALKER OCAĞI, KIRMA-ELEME-YIKAMA TESİSİ, MİKRONİZE KIRMA TESİSİ VE ASFALT PLENT TESİSİ	I., II. ve V. Grup Madenler	AMASYA	MERKEZ	EK-2	ÇED Gerekli Değildir
HCG İNŞAAT VE TİC. A.Ş.	72300 NOLU SAHADA PLANLANAN REHABİLİTASYON	I., II. ve V. Grup Madenler	MERSİN	SILIFKE	EK-2	ÇED Gerekli Değildir
İSMAİL HAKKI ÖZTÜRK	84801 NOLU BAZALT OCAĞI, KIRMA-ELEME VE ASFALT PLENT TESİSLERİ	I., II. ve V. Grup Madenler	KONYA	EREGLİ	EK-2	ÇED Gerekli Değildir
Karayolları 18. Bölge Müdürlüğü	2013/11-30 VE 2014/01-33 NOLU ARIYET OCAĞI ALAN VE KAPASİTE ARTIRIMI	I., II. ve V. Grup Madenler	ARDAHAN	MERKEZ	EK-2	ÇED Gerekli Değildir
ÖZCAN ATALI	80131 NOLU TRAS OCAGI	I., II. ve V. Grup Madenler	BOLU	MERKEZ	EK-2	ÇED Gerekli
DSİ 19. BÖLGE MÜDÜRLÜĞÜ	BAHARÖZÜ GÖLETİ VE SULAMASINA AİT MALZEME OCAKLARI VE YIKAMA ELEME TESİSİ	I., II. ve V. Grup Madenler	SİVAS	ULAS	EK-2	ÇED Gerekli Değildir
TCDD Genel Müdürlüğü Demiryolu Yapım Dairesi 1. Demiryolu Yapım Grup Müdürlüğü	16/2015-07 Nolu Granodiyorit (Mıdır) Ocağı ve Kıрма-Eleme Tesisi	I., II. ve V. Grup Madenler	BURSA	GÜRSU	EK-2	ÇED Gerekli Değildir
CEMİL DANIŞ	84742 NOLU KALKER OCAĞI VE KIRMA ELEME TESİSİ	I., II. ve V. Grup Madenler	KIRKLARELİ	VİZE	EK-2	ÇED Gerekli Değildir
ALTERNATİF MER. MAD. İNŞ. İML. TURZ. GIDA TARIM HAYVANCILIK SAN. TİC. A.Ş.	MERMER KAPASİTE ARTIRIMI VE İLAVE MERMER KESİM ATÖLYESİ	I., II. ve V. Grup Madenler	AMASYA	MERKEZ	EK-2	ÇED Gerekli Değildir
YUNİS AKTAŞ	ER:3309399 NOLU ÇİMENTO KİLİ OCAĞI	I., II. ve V. Grup Madenler	İSTANBUL	ÇATALCA	EK-2	ÇED Gerekli Değildir
DSİ 19.BÖLGE MÜDÜRLÜĞÜ	GÜRESİN GÖLETİ VE SULAMASINA AİT MALZEME OCAKLARI	I., II. ve V. Grup Madenler	SİVAS	DIVRIGİ	EK-2	ÇED Gerekli Değildir

PROJE SAHİBİNİN UNVANI	PROJE ADI	SEKTÖR	İL	İLÇE	TÜR	PROJENİN DURUMU
ÖZEN HAFRİYAT KUM NAK. İNŞ. MERMER TİC. SAN. LTD. ŞTİ.	84537 RUHSAT NOLU KALKER OCAĞI VE KIRMA ELEME TESİSİ	I., II. ve V. Grup Madenler	AMASYA	MERKEZ	EK-2	ÇED Gerekli Değildir
Aslı Mad.İnş. Nak. Akaryakıt San. Ve Tic. Ltd. Şti.	20061867 RUHSAT NOLU SAHADA KURULMASI PLANLANAN KIRMA-ELEME TESİSİ	I., II. ve V. Grup Madenler	EDİRNE	ENEZ	EK-2	ÇED Gerekli Değildir
VAHABAŞ İNŞ. MAD. SAN. VE TİC. A.Ş.	201500615 NOLU MERMER OCAĞI	I., II. ve V. Grup Madenler	KASTAMONU	SEYDİLER	EK-2	ÇED Gerekli Değildir
VAHABAŞ İNŞ. MAD. SAN. VE TİC. A.Ş.	201500754 NOLU MERMER OCAĞI	I., II. ve V. Grup Madenler	KASTAMONU	KÜRE	EK-2	ÇED Gerekli Değildir
YBA.İNŞ.TAAH.MAD.ENERJİS AN. VE TİC.A.Ş. VE AYK YOL YAPI İNŞ. SAN. TİC. A.Ş ORTAK GİRİŞİMİ	Kırma-Yıkama-Elementesi ve 90 m3/sa Kapasiteli Mobil Hazır Beton Tesisi	I., II. ve V. Grup Madenler	ÇORUM	BAYAT	EK-2	ÇED Gerekli Değildir
Osman Şahin Şerbetçi	82711 RUHSAT NOLU (395.000 TON/YIL KAPASİTELİ) KALSİT OCAĞI VE KIRMA-ELEME TESİSİ	I., II. ve V. Grup Madenler	ANKARA	ÇANKAYA	EK-2	ÇED Gerekli Değildir
NATÜRELMAR MADENCİLİK SAN. VE TİC. A.Ş.	201500380 Nolu Mermer Ocağı	I., II. ve V. Grup Madenler	GAZİANTEP	ARABAN	EK-2	ÇED Gerekli Değildir
Bayram Kösem	201500032 RUHSAT NOLU SAHADA İŞLETİLMESİ PLANLANAN MERMER OCAĞI	I., II. ve V. Grup Madenler	ISPARTA	SÜTÇÜLER	EK-2	ÇED Gerekli
DSİ 25. BÖLGE MÜDÜRLÜĞÜ	17/2015-02 NOLU HAMMADDE ÜRETİM İZİN BELGELİ ANDEZİT OCAĞI	I., II. ve V. Grup Madenler	ÇANAKKALE	AYVACIK	EK-2	ÇED Gerekli Değildir
DSİ 25. BÖLGE MÜDÜRLÜĞÜ	17/2015-03 NOLU HAMMADDE ÜRETİM İZİN BELGELİ GRANODİYORİT OCAĞI	I., II. ve V. Grup Madenler	ÇANAKKALE	BAYRAMIÇ	EK-2	ÇED Gerekli Değildir
TEKNOMADEN MAD. NAK. HAFR. SAN. VE TİC. LTD. ŞTİ.	200703354 NOLU KUVARS- KUVARSİT- FELDSPAT OCAĞI	I., II. ve V. Grup Madenler	AYDIN	ÇİNE	EK-2	ÇED Gerekli Değildir
MEHMET HARZADIN	S:70186 NOLU KALKER OCAĞI VE KIRMA-ELEME TESİSİ ALAN VE KAPASİTE ARTIŞI	I., II. ve V. Grup Madenler	ÇORUM	MERKEZ	EK-2	ÇED Gerekli Değildir
ICC GRUP MADENCİLİK NAKLİYAT TİCARET LİMİTED ŞİRKETİ	200710519 Ruhsat Nolu Kalker Ocağı ve Kırma-Elementesi Kapasite Artırımı	I., II. ve V. Grup Madenler	DENİZLİ	PAMUKKALE	EK-2	ÇED Gerekli Değildir
CENGİZ ÖZGÜR GÜLER	2015-1 NOLU KUM - ÇAKIL OCAĞI VE KIRMA - YIKAMA - ELEME TESİSİ	I., II. ve V. Grup Madenler	MALATYA	YAZIHAN YEŞİLYURT	EK-2	ÇED Gerekli Değildir
Ege Ay Mikronize Kalsit Mad. ve İnş. San. Tic. Ltd. Şti.	Kalker Ocağı ve Kırma Elementesi Tesisi	I., II. ve V. Grup Madenler	AKSARAY	MERKEZ	EK-2	ÇED Gerekli Değildir
MUHLİS SÖNMEZ	84310 İşletme Ruhsat Nolu Kalker Ocağı ve Kırma-Elementesi Tesisi	I., II. ve V. Grup Madenler	GAZİANTEP	OGUZELI	EK-2	ÇED Gerekli Değildir
Kerim Yanar	Kırma, Elementesi-Yıkama Tesisi ve 90 m3/saat Kapasiteli Hazır Beton Tesisi	I., II. ve V. Grup Madenler	TOKAT	MERKEZ	EK-2	ÇED Gerekli Değildir
Amasya İl Özel İdaresi	Akaryakıt Depolama ve Bitüm Depolama Tesisi	Kimya	AMASYA	MERKEZ	EK-2	ÇED Gerekli Değildir
AYKAR MAD. İNŞ. PET. ÜRN. SAN. VE TİC. A.Ş.	84648 Ruhsat Numaralı Kalker Ocağı	I., II. ve V. Grup Madenler	ANKARA	POLATLI	EK-2	ÇED Gerekli Değildir
Halil YAVUZ	200801978 Ruhsat Nolu IV. Grup Demir Madeni Ocağı ve Cevher Hazırlama Tesisi	I., II. ve V. Grup Madenler	ESKİŞEHİR	TEPEBASİ	EK-2	ÇED Gerekli Değildir
Murat Güler	84545 Nolu Kalker Ocağı	I., II. ve V. Grup Madenler	AMASYA	SULUOVA	EK-2	ÇED Gerekli Değildir
KARAYOLLARI 18. BÖLGE MÜDÜRLÜĞÜ	75/2014-01 Hammadde Üretim İzin Belgeli Patlatmasız Bazalt Ocağı	I., II. ve V. Grup Madenler	ARDAHAN	MERKEZ	EK-2	ÇED Gerekli Değildir

PROJE SAHİBİNİN UNVANI	PROJE ADI	SEKTÖR	İL	İLÇE	TÜR	PROJENİN DURUMU
Çaba Grup Madencilik Orman. Müh. Oto. Dan. Ltd. Şti.	84598 Nolu Kalker Ocağı ve Kıрма-Eleme Tesisi	I., II. ve V. Grup Madenler	İSTANBUL	SİLE	EK-2	ÇED Gerekli Değildir
DSİ 19. BÖLGE MÜDÜRLÜĞÜ	KEVENDÜZÜ GÖLETİ, SULAMASI VE MALZEME OCAKLARI	Su	SİVAS	DIVRIGI	EK-2	ÇED Gerekli Değildir
DİKİCİLER İNŞ. MAD. SAN. VE TİC. LTD. ŞTİ	20052352 NOLU KALKER OCAĞI VE KIRMA ELEME TESİSİ KAPASİTE ARTIŞI	I., II. ve V. Grup Madenler	AFYONKAR AHİSAR	SULTANDAGI	EK-2	ÇED Gerekli Değildir
AKSAR. İNŞ. TAAH.SAN.TİC. LTD. ŞTİ.	100 m3/sa Kapasiteli Mobil Hazır Beton Tesisi	Sanayi	HAKKARİ	MERKEZ	EK-2	ÇED Gerekli Değildir
Ahmet ARAPGİRLİOĞLU	201400089 Nolu 4. Grup Maden (Linyit) Sahasında Planlanan Maden Arama	I., II. ve V. Grup Madenler	DENİZLİ	HONAZ	EK-2	ÇED Gerekli Değildir
Ahmet ARAPGİRLİOĞLU	201400090 Nolu 4. Grup Maden (Linyit) Sahasında Planlanan Maden Arama	I., II. ve V. Grup Madenler	DENİZLİ	ÇIVRIL	EK-2	ÇED Gerekli Değildir
Ahmet ARAPGİRLİOĞLU	201400091 Nolu 4. Grup Maden (Linyit) Sahasında Planlanan Maden Arama	I., II. ve V. Grup Madenler	DENİZLİ	HONAZ	EK-2	ÇED Gerekli Değildir
Akyüz Madencilik İnş. Nak. Orm. Ürün. İç ve Dış Tic. Ltd. Şti.	201200708 Nolu 4. Grup Maden (Alçıtaşı) Sahasında Planlanan Maden Arama	I., II. ve V. Grup Madenler	ESKİŞEHİR	SIVRIHISAR	EK-2	ÇED Gerekli Değildir
AGA ENERJİ NAK. MAD. İNŞAAT SAN. VE TİC. A.Ş.	78883 NOLU SAHADA YER ALAN KIRMA ELEME TESİSİ ALAN DEĞİŞİKLİĞİ VE İLAVE ASFALT PLENT TESİSİ	I., II. ve V. Grup Madenler	ZONGULDA K	DEVREK	EK-2	ÇED Gerekli Değildir
HASAN ŞAHİN	20054710 NOLU ALÇITAŞI OCAĞI KAPASİTE ARTIRIMI	I., II. ve V. Grup Madenler	ANKARA	BALA	EK-2	ÇED Gerekli Değildir
MEVLÜT ÇELİK	20057880 NOLU KÖMÜR OCAĞI	I., II. ve V. Grup Madenler	AMASYA	SULUOVA	EK-2	ÇED Gerekli Değildir
ERMİT MÜH. İNŞ. SAN. VE TİC. LTD. ŞTİ.	ER:3327365 Nolu Bazalt Ocağı	I., II. ve V. Grup Madenler	ARDAHAN	ÇILDIR	EK-2	ÇED Gerekli Değildir
KOLİN İNŞAAT TURİZM SANAYİ VE TİCARET A.Ş.	ER:3320098 NOLU KALKER OCAĞI VE KIRMA - ELEME TESİSİ	I., II. ve V. Grup Madenler	KARAMAN	MERKEZ	EK-2	ÇED Gerekli Değildir
POSOĞ BELEDİYE BAŞKANLIĞI	2010/02-004 Nolu Kum-Çakıl Ocağı ve Kıрма-Eleme Tesisi Kapasite Artışı ve İlave Kıрма-Eleme Tesisi	I., II. ve V. Grup Madenler	ARDAHAN	POSOĞ	EK-2	ÇED Gerekli Değildir
MCS MADEN TAAHHÜT NAKLİYE VE İNŞAAT TİC. LTD. ŞTİ.	81101 İşletme Ruhsat Nolu Kalker Ocağı ve Kıрма-Eleme Tesisi	I., II. ve V. Grup Madenler	ANKARA	NALLIHAN	EK-2	ÇED Gerekli Değildir
MCS MADEN TAAHHÜT NAKLİYE VE İNŞAAT TİCARET LİMİTED ŞİRKETİ	80970 İşletme Ruhsat Nolu Kalker Ocağı ve Kıрма-Eleme Tesisi	I., II. ve V. Grup Madenler	ANKARA	NALLIHAN	EK-2	ÇED Gerekli Değildir
DEMİR EXPORT A.Ş.	201200757 Ruhsat Numaralı IV. Grup Maden Sahasına Ait Maden Arama Faaliyetleri	I., II. ve V. Grup Madenler	UŞAK	BANAZ	EK-2	ÇED Gerekli Değildir
DEMİR EXPORT A.Ş.	201200621 Ruhsat Numaralı IV. Grup Maden Sahasına Ait Maden Arama Faaliyetleri	I., II. ve V. Grup Madenler	RİZE	İKİZDERE	EK-2	ÇED Gerekli Değildir
DEMİR EXPORT A.Ş.	201200620 ve 201200622 Ruhsat Numaralı IV. Grup Maden Sahalarına Ait Maden Arama Faaliyetleri	I., II. ve V. Grup Madenler	RİZE	İKİZDERE	EK-2	ÇED Gerekli Değildir
DEMİR EXPORT A.Ş.	201200756 Ruhsat Numaralı IV. Grup Maden Sahasına Ait Maden Arama Faaliyetleri	I., II. ve V. Grup Madenler	KASTAMON U	TASKÖPRÜ	EK-2	ÇED Gerekli Değildir
DEMİR EXPORT A.Ş.	201200683, 201200684 ve 201200685 Ruhsat Numaralı IV. Grup Maden Sahalarına Ait Maden Arama Faaliyetleri	I., II. ve V. Grup Madenler	GİRESUN	BULANCAK	EK-2	ÇED Gerekli
DEMİR EXPORT A.Ş.	201200619 Ruhsat Numaralı IV. Grup Maden Sahasına Ait Maden Arama Faaliyetleri	I., II. ve V. Grup Madenler	ERZURUM	İSPİR	EK-2	ÇED Gerekli Değildir
DEMİR EXPORT A.Ş.	201200618 Ruhsat Numaralı IV. Grup Maden Sahasına Ait Maden Arama Faaliyetleri	I., II. ve V. Grup Madenler	ERZURUM	İSPİR	EK-2	ÇED Gerekli Değildir

PROJE SAHİBİNİN UNVANI	PROJE ADI	SEKTÖR	İL	İLÇE	TÜR	PROJENİN DURUMU
DEMİR EXPORT A.Ş.	201200389 Ruhsat Numaralı IV. Grup Maden Sahasına Ait Maden Arama Faaliyetleri	I., II. ve V. Grup Madenler	BALIKESİR	KEPSUT	EK-2	ÇED Gerekli Değildir
DEMİR EXPORT A.Ş.	201200393 Ruhsat Numaralı IV. Grup Maden Sahasına Ait Maden Arama Faaliyetleri	I., II. ve V. Grup Madenler	ARTVİN	MURGUL(GÖKTAS)	EK-2	ÇED Gerekli Değildir
DEMİR EXPORT A.Ş.	201200388 Ruhsat Numaralı IV. Grup Maden Sahasına Ait Maden Arama Faaliyetleri	I., II. ve V. Grup Madenler	ARTVİN	YUSUFELI	EK-2	ÇED Gerekli Değildir
DEMİR EXPORT A.Ş.	201200387 Ruhsat Numaralı IV. Grup Maden Sahasına Ait Maden Arama Faaliyetleri	I., II. ve V. Grup Madenler	ARTVİN	YUSUFELI	EK-2	ÇED Gerekli Değildir
GLOBAL DOĞALTAŞ İŞLETMELERİ VE TURİZM LİMİTED ŞİRKETİ	59987 NOLU MERMER (TRAVERTEN) OCAĞI KAPASİTE VE ALAN ARTIRIMI	I., II. ve V. Grup Madenler	NİĞDE	BOR	EK-2	ÇED Gerekli Değildir
DSİ 25.BÖLGE MÜDÜRLÜĞÜ	BALIKESİR-SUSURLUK ASMALIDERE GÖLETİ VE SULAMA PROJESİ KAPSAMINDAKİ ER: 3323121 NOLU KUM-ÇAKIL OCAĞI VE YIKAMA-ELEME TESİSİ İLE 10/2014-12 İZİN NOLU HAMMADDE ÜRETİM İZİN BELGELİ KALKER OCAĞI	I., II. ve V. Grup Madenler	BALIKESİR	SUSURLUK	EK-2	ÇED Gerekli Değildir
TCDD İŞLETMESİ GENEL MÜDÜRLÜĞÜ	71/2014-01 İZİN NOLU HAMMADDE ÜRETİM İZİN BELGELİ GRANİT OCAĞI	I., II. ve V. Grup Madenler	KIRIKKALE	DELICE	EK-2	ÇED Gerekli Değildir
DSİ 8.BÖLGE MÜDÜRLÜĞÜ	04/2013-01 İZİN NOLU HAMMADDE ÜRETİM İZİN BELGELİ BAZALT OCAĞI	I., II. ve V. Grup Madenler	AĞRI	HAMUR	EK-2	ÇED Gerekli Değildir
DSİ 8.BÖLGE MÜDÜRLÜĞÜ	24/2014-04 İZİN NOLU HAMMADDE ÜRETİM İZİN BELGELİ KİL OCAĞI	I., II. ve V. Grup Madenler	ERZİNCAN	KEMAH	EK-2	ÇED Gerekli Değildir
AYC İNŞAAT TAAHHÜT SAN. VE TİC. LTD. ŞTİ.	KALKER OCAĞI İŞLETMESİNDE PATLATMA DİZAYNINDA DEĞİŞİKLİK	I., II. ve V. Grup Madenler	ADANA	KARASALI	EK-2	ÇED Gerekli
İz Petrol İnş. Nak. Gıda Gübre Maden İth. İhr. San. Ve Tic. Ltd. Şti.	20069897 Nolu Kalker Ocağı ve Kıрма-Elemente Tesisi	I., II. ve V. Grup Madenler	ADANA	CEYHAN	EK-2	ÇED Gerekli
ÇEVKAD ÇEVRE ATIK TOPLAMA DEPOLAMA MAK. NAK. SAN. VE TİC. A.Ş.	DÖKÜM KUMU, DÖKÜM CÜRUFU VE MAÇA KUMU DEPOLAMA TESİSİ	Atık	ANKARA	ELMADAG	EK-2	ÇED Gerekli Değildir
ASLANLAR İNŞAAT SANAYİ VE TİCARET LİMİTED ŞİRKETİ	78883 NOLU SAHADA YER ALAN KIRMA ? ELEME TESİSİ ALAN DEĞİŞİKLİĞİ VE İLAVE ASFALT PLENT TESİSİ	I., II. ve V. Grup Madenler	ZONGULDA K	DEVREK	EK-2	ÇED Gerekli
TCDD GENEL MÜDÜRLÜĞÜ DEMİRYOLU YAPIM DAİRESİ 1.DEMİRYOLU YAPIM GRUP MÜDÜRLÜĞÜ	ER:3305024, ER:3305025 ve ER:3305026 NOLU I-A GRUBU MADEN SAHALARINDA GERÇEKLEŞTİRİLMESİ PLANLANAN ARİYET OCAĞI	I., II. ve V. Grup Madenler	BURSA	GÜRSU	EK-2	ÇED Gerekli Değildir
ASLIHAN ÇALIŞ	82637 İŞLETME RUHSAT NOLU BAZALT OCAĞI VE KIRMA - ELEME TESİSİ	I., II. ve V. Grup Madenler	ANKARA	NALLIHAN	EK-2	ÇED Gerekli
ASLIHAN ÇALIŞ	81923 İŞLETME RUHSAT NOLU KALKER OCAĞI VE KIRMA - ELEME TESİSİ	I., II. ve V. Grup Madenler	ANKARA	NALLIHAN	EK-2	ÇED Gerekli Değildir
VEDAT DEMİRSOY	Bazalt Ocağı ve Kıрма-Elemente Tesisi	I., II. ve V. Grup Madenler	NİĞDE	ULUKISLA	EK-2	ÇED Gerekli Değildir
OYDEM BLOK YAPI MALZEMELERİ SAN. TİC. A.Ş.	BETON YAPI ELEMANLARI VE BİMS ÜRETİM TESİSİ	Sanayi	KIRIKKALE	YAŞŞIHAN	EK-2	ÇED Gerekli Değildir
EKREM ÇARKÇI	2007/1 RUHSAT NUMARALI KUM - ÇAKIL OCAĞI	I., II. ve V. Grup Madenler	MUŞ	BULANIK	EK-2	ÇED Gerekli Değildir
Devlet Su İşleri Genel Müdürlüğü DSİ 8. Bölge Müdürlüğü	Kil Ocağı Alan Artırımı	I., II. ve V. Grup Madenler	ERZİNCAN	ÇAYIRLI	EK-2	ÇED Gerekli

PROJE SAHİBİNİN UNVANI	PROJE ADI	SEKTÖR	İL	İLÇE	TÜR	PROJENİN DURUMU
FİMAR MER. MAD. İNŞ. AKAR. TURZ. TARM. SERA. HAYV. GIDA ÜRÜN. TİC. SAN. A.Ş.	İR:47249 NOLU BLOK MERMER OCAĞI KAPASİTE ARTIRIMI VE İLAVE KIRMA - ELEME TESİSİ	I., II. ve V. Grup Madenler	AMASYA	MERKEZ	EK-2	ÇED Gerekli Değildir
DSİ 8.BÖLGE MÜDÜRLÜĞÜ	PATLATMALI BAZALT OCAĞI I. KAPASİTE ARTIRIMI	I., II. ve V. Grup Madenler	ERZURUM	YAKUTIYE	EK-2	ÇED Gerekli Değildir
DSİ 8.BÖLGE MÜDÜRLÜĞÜ	353 NOLU HAMMADDE ÜRETİM İŞLETME RUHSATLI KUM - ÇAKIL OCAĞI	I., II. ve V. Grup Madenler	ERZURUM	NARMAN	EK-2	ÇED Gerekli
İLHAN YAYLACI	20056299 NOLU KÖMÜR OCAĞI VE ELEME - PAKETLEME TESİSİ ALAN ARTIRIMI	I., II. ve V. Grup Madenler	AMASYA	MERZIFON	EK-2	ÇED Gerekli Değildir
MUTLU KÖK	KUMTAŞI OCAĞI VE KIRMA-YIKAMA ELEME TESİSİ	I., II. ve V. Grup Madenler	ANKARA	ELMADAG	EK-2	ÇED Gerekli Değildir
SEVİM KÖSELİÖREN	83755 İŞLETME RUHSAT NOLU BAZALT OCAĞI VE KIRMA - ELEME TESİSİ	I., II. ve V. Grup Madenler	ARDAHAN	MERKEZ	EK-2	ÇED Gerekli Değildir
KOLİN İNŞAAT TURİZM SANAYİ VE TİCARET A.Ş.	KALKER OCAĞI VE KIRMA - ELEME TESİSİ	I., II. ve V. Grup Madenler	KARAMAN	KAZIMKARABEKİR	EK-2	ÇED Gerekli Değildir
DSİ 25. BÖLGE MÜDÜRLÜĞÜ	DASİT OCAĞI	I., II. ve V. Grup Madenler	ÇANAKKAL E	BIGA	EK-2	ÇED Gerekli Değildir
İsmail Hakkı ÖZTÜRK	83678 Nolu Bazalt Ocağı ve Kıрма-Eleme Tesisi	I., II. ve V. Grup Madenler	KONYA	EMIRGAZI	EK-2	ÇED Gerekli Değildir
Düzce Valiliği İl Özel İdaresi	Kalker Ocağı ve Kıрма-Eleme Tesisi Kapasite Artırımı	I., II. ve V. Grup Madenler	DÜZCE	MERKEZ	EK-2	ÇED Gerekli Değildir
Gülşan İnş. San. Turz. Nak. ve Tic. A.Ş.	Kırma-Eleme Tesisi	I., II. ve V. Grup Madenler	ISPARTA	SÜTÇÜLER	EK-2	ÇED Gerekli Değildir
Halil Yavuz	200901139 ve 200901233 Nolu 4. Grup Maden Sahalarında Gerçekleştirilmesi Planlanan Maden Arama	I., II. ve V. Grup Madenler	MANİSA	YUNUSEMRE	EK-2	ÇED Gerekli Değildir
KARAYOLLARI 18.BÖLGE MÜDÜRLÜĞÜ	KIRMA - ELEME TESİSİ	I., II. ve V. Grup Madenler	ARDAHAN	ÇILDIR	EK-2	ÇED Gerekli Değildir
MUSTAFA ALLAR	Bazalt Ocağı ve Kıрма-Eleme-Hazır Beton Tesisi	I., II. ve V. Grup Madenler	BOLU	GEREDE	EK-2	ÇED Gerekli Değildir
KARAYOLLARI 18.BÖLGE MÜDÜRLÜĞÜ	75/2013-05 NOLU HAMMADDE ÜRETİM İZİN BELGELİ BAZALT OCAĞI	I., II. ve V. Grup Madenler	ARDAHAN	MERKEZ	EK-2	ÇED Gerekli Değildir
DSİ 8. Bölge Müdürlüğü	SİVRİDERE GÖLETİ VE SULAMA PROJESİ İNŞAATINDA KULLANILMASI PLANLANAN MALZEME OCAKLARI (KONGLOMERA OCAĞI VE KUM-ÇAKIL OCAĞI)	I., II. ve V. Grup Madenler	ERZURUM	OLTU	EK-2	ÇED Gerekli Değildir
TCDD İŞLETMESİ GENEL MÜDÜRLÜĞÜ	KUMTAŞI OCAĞI	I., II. ve V. Grup Madenler	YOZGAT	YERKÖY	EK-2	ÇED Gerekli Değildir
Alternatif Mermer Mad. İnş. İml. Turz. Gıda Tar. Hayv. San. Tic. A.Ş.	Mermer Kesme ve İşleme Tesisi Kapasite Artırımı	I., II. ve V. Grup Madenler	AMASYA	MERKEZ	EK-2	ÇED Gerekli Değildir
AY GRUP MAD. DOĞALGAZ ENERJİ DAN. İNŞ.	KUM ÇAKIL OCAĞI VE YIKAMA - ELEME - KIRMA TESİSİ	I., II. ve V. Grup Madenler	ANKARA	ELMADAG	EK-2	ÇED Gerekli Değildir
MEHMET YILDIRIM	Bazalt Ocağı Kıрма-Eleme Tesisi	I., II. ve V. Grup Madenler	VAN	İPEKYOLU	EK-2	ÇED Gerekli Değildir
KARAYOLLARI 18.BÖLGE MÜDÜRLÜĞÜ	75/2013-04 İZİN NOLU HAMMADDE ÜRETİM İZİN BELGELİ BAZALT OCAĞI	I., II. ve V. Grup Madenler	ARDAHAN	ÇILDIR	EK-2	ÇED Gerekli Değildir
Hüseyin KIRMIZIGÜL	JEOTERMAL KAYNAK VE MİNERALLİ SU ARAMA	I., II. ve V. Grup Madenler	AMASYA	MERZIFON	EK-2	ÇED Gerekli Değildir
Murat DEMİRBAŞ	MANGAN OCAĞI	I., II. ve V. Grup Madenler	AMASYA	MERKEZ	EK-2	ÇED Gerekli Değildir

PROJE SAHİBİNİN UNVANI	PROJE ADI	SEKTÖR	İL	İLÇE	TÜR	PROJENİN DURUMU
DSİ 8. BÖGE MÜDÜRLÜĞÜ	KUM - ÇAKIL OCAĞI	I., II. ve V. Grup Madenler	ERZİNCAN	TERCAN	EK-2	ÇED Gerekli Değildir
BOZDAĞ HAF. NAK. İNŞ. HAYV. GIDA MADEN OTOM. AKARYAKIT TARIM TUR. TAŞIM. SAN. VE TİC. LTD. ŞTİ.	BAZALT OCAĞI VE KIRMA ELEME TESİSİ	I., II. ve V. Grup Madenler	YOZGAT	AKDAGMADENİ	EK-2	ÇED Gerekli Değildir
HALİT ARIÖZ	TURBA (TORF) OCAĞI	I., II. ve V. Grup Madenler	KONYA	EREGLİ	EK-2	ÇED Gerekli Değildir
DEMİR EXPORT A.Ş.	ALTIN MADENİ OCAĞI KAPASİTE ARTIRIMI	I., II. ve V. Grup Madenler	NEVŞEHİR	AVANOS	EK-2	ÇED Gerekli Değildir
ARIÖZ ORGANİK GÜBRE TAR. MAD. TURZ İNŞ. SAN. TİC. LTD. ŞTİ.	POMZA OCAĞI	I., II. ve V. Grup Madenler	NİĞDE	BOR	EK-2	ÇED Gerekli Değildir
SELKUR MADEN SANAYİ TİCARET İNŞAAT TURZ. VE TİC. A.Ş.	RAFİNE TUZ İMALAT TESİSİ	I., II. ve V. Grup Madenler	KONYA	CIHANBEYLİ	EK-2	ÇED Gerekli Değildir
ALİ EKBER ARSLANOĞLU	BAZALT OCAĞI VE KIRMA - YIKAMA - ELEME TESİSİ	I., II. ve V. Grup Madenler	KIRŞEHİR	AKÇAKENT	EK-2	ÇED Gerekli Değildir
ÜLKEM İNŞAAT MAD. VE ELEKT. SAN. TİC. A.Ş.	PERLİT OCAĞI VE CEVHER HAZIRLAMA TESİSİ	I., II. ve V. Grup Madenler	ANKARA	KIZILCAHAMAM	EK-2	ÇED Gerekli Değildir
TCDD İŞLETMESİ GENEL MÜDÜRLÜĞÜ	BAZALT OCAĞI	I., II. ve V. Grup Madenler	KIRIKKALE	DELİCE	EK-2	ÇED Gerekli Değildir
ARDAHAN İL ÖZEL İDARESİ	KUM OCAĞI	I., II. ve V. Grup Madenler	ARDAHAN	MERKEZ	EK-2	ÇED Gerekli Değildir
TCDD İŞLETMESİ GENEL MÜDÜRLÜĞÜ	GRANİT OCAĞI	I., II. ve V. Grup Madenler	KIRIKKALE	BALİSEYH	EK-2	ÇED Gerekli Değildir

REFERANS İŞ BİTİRME TABLOSU (SÜRECİ DEVAM EDEN PROJELER)

PROJE SAHİBİNİN UNVANI	PROJE ADI	SEKTÖR	İL	İLÇE	TÜR	PROJENİN DURUMU
ELRON İNŞAAT TAAH. VE TİC. AŞ.	RN: 87134 Nolu (E.R. 3290326) Kalker Ocağı ve Kıрма Eleme Tesisi	I., II. ve V. Grup Madenler	ESKİŞEHİR	İNÖNÜ	Ek-2	İşlemde
AHLATCI MADENCİLİK SAN. VE TİC. AŞ.	202200272 (ER:3412290) NOLU RUHSATTA SONDAJ VE YARMA YÖNTEMİYLE MADEN ARAMA	Petrol-Doğalgaz-III. ve IV. Grup Madenler	GÜMÜŞHANE	MERKEZ	Ek-2	İşlemde
YILMAZ UN VE GIDA SANAYİ TİCARET LİMİTED ŞİRKETİ	GÜNEŞ ENERJİ SANTRALİ KAPASİTE ARTIŞI	Enerji	TOKAT	NİKSAR	Ek-2	İşlemde
FEVZİ KARA	202001080 RUHSAT NOLU (E.R. 3396111) II-B GRUBU MERMER OCAĞI	I., II. ve V. Grup Madenler	KARAMAN	MERKEZ	Ek-2	İşlemde
GARTUN MADENCİLİK END. MÜH. SAN. VE TİC. LTD. ŞTİ.	32056 NOLU MERMER OCAĞI VE MERMER KESİM FABRİKASI KAPASİTE ARTIRIMI PROJESİ	I., II. ve V. Grup Madenler	KARABÜK	EFLANI	Ek-2	İşlemde
TIKIROĞLU MADENCİLİK İNŞAAT TAAH. SAN. VE TİC. AŞ.	RN: 86070 NOLU KALKER OCAĞI VE KIRMA ELEME TESİSİ KAPASİTE ARTIŞI	I., II. ve V. Grup Madenler	DENİZLİ	ÇAL	Ek-2	İşlemde
TIKIROĞLU HAZIR BETON HAFRİYAT NAKLİYAT SAN. VE TİC. LTD. ŞTİ.	KIRMA ELEME TESİSİ KAPASİTE ARTIŞI (RN:200701610 NOLU SAHA)	I., II. ve V. Grup Madenler	DENİZLİ	ÇARDAK	Ek-2	İşlemde
HÜSEYİN ÖZDİL	60951 RUHSAT NUMARALI KALKER OCAĞI VE KIRMA ELEME TESİSİ KAPASİTE ARTIŞI	I., II. ve V. Grup Madenler	GAZİANTEP	ŞEHİTKAMİL	Ek-2	İşlemde
ÇTK MADENCİLİK PETROL TAŞIMACILIK İNŞAAT TARIM VE HAYVANCILIK SAN. TİC. LTD. ŞTİ.	200903316 RUHSAT NUMARALI KALKER OCAĞI VE KIRMA ELEME TESİSİ KAPASİTE ARTIŞI	I., II. ve V. Grup Madenler	KAHRAMANMARAŞ	ONİKİŞUBAT	Ek-2	İşlemde
SEZERSAN MATBAACILIK VE AMBALAJ SANAYİ TİCARET ANONİM ŞİRKETİ	LİSANSSIZ GÜNEŞ ENERJİ SANTRALİ (GES-1 Kapasitesi: 8,11 MWm/6,24 MWe, 8,17 ha, GES-2 Kapasitesi: 4,75 MWm/3,6 MWe, 5,22 ha; Toplam Tesis Kapasitesi: 12,86 MWm/9,84 MWe, 13,39 ha)	Enerji	AKSARAY	SULTANHANI	Ek-1	İşlemde
İSMAİL KAYA	S:87760 (ER:3378298) NOLU KALKER OCAĞI VE KIRMA-ELEME TESİSİ	I., II. ve V. Grup Madenler	KİLİS	POLATELİ	Ek-2	İşlemde
YUNUS İNŞAAT TİC. VE TURZ. A.Ş.	200702898 İŞLETME RUHSAT NOLU KALKER OCAĞI VE KIRMA-ELEME TESİSİ KAPASİTE ARTTIRIMI PROJESİNE İLAVE ASFALT PLENT ÜRETİM TESİSİ	Sanayi	KARAMAN	MERKEZ	Ek-2	İşlemde
HCG İNŞ. VE TİC. A. Ş.	S:80520 NOLU KALKER OCAĞI VE KIRMA-ELEME TESİSİ KAPASİTE ARTIŞI	I., II. ve V. Grup Madenler	MERSİN	BOZYAZI	Ek-1	İşlemde
ELRON İNŞAAT TAAHHÜT VE TİCARET ANONİM ŞİRKETİ	RN:86828 NOLU KALKER OCAĞI VE KIRMA ELEME TESİSİ	I., II. ve V. Grup Madenler	ANKARA	ÇUBUK	Ek-2	İşlemde
MTN ENERJİ ELEK. ÜR. SAN. VE TİC. A.Ş.	İR:17/15 NOLU RUHSAT JEOTERMAL KAYNAK ARAMA	Petrol-Doğalgaz-III. ve IV. Grup Madenler	ÇANAKKALE	AYVACIK	Ek-2	İşlemde

PROJE SAHİBİNİN UNVANI	PROJE ADI	SEKTÖR	İL	İLÇE	TÜR	PROJENİN DURUMU
MİR SERHAT MADENCİLİK SAN. LTD. ŞTİ.	AMAÇLI SONDAJ ÇALIŞMALARI (13 NOKTA) S:65567 (ER:2523247) Nolu Demir Ocağı ve Kırma-Elleme Tesisi Kapasite Artışı	Petrol-Doğalgaz-III. ve IV. Grup Madenler	MALATYA	DOĞANŞEHİR	Ek-1	İşlemde
ELMADAĞ MADEN İŞLETMELERİ TAAH. İNŞ. SAN. VE TİC. A.Ş.	86029 Nolu Kalker Ocağı ve Kırma-Elleme Tesisi Kapasite Artırımı	I., II. ve V. Grup Madenler	ANKARA	ELMADAG	Ek-1	İşlemde
SİNAN URHAN	29245 NOLU PERLİT OCAĞI KAPASİTE ARTIRIMI	Petrol-Doğalgaz-III. ve IV. Grup Madenler	ANKARA	ÇUBUK	Ek-2	İşlemde
BOZTEPE KUM OCAĞI HAZIR BETON İNŞ. NAK. SAN. VE TİC. LTD. ŞTİ.	S:85891 (ER:3304114) NOLU KALKER OCAĞI VE KIRMA-ELEME TESİSİ	I., II. ve V. Grup Madenler	KİLİS	MUSABEYLİ	Ek-1	İşlemde
Kocaeler Hafriyat Nak. Mad. ve İnş. Ltd. Şti.	20067632 Nolu Kalker Ocağı ve Kırma-Elleme Tesisi Kapasite Artırımı	I., II. ve V. Grup Madenler	KONYA	SELÇUKLU	Ek-1	İşlemde